



GESAMTKATALOG V6

Wir begeistern Kunden!®

Dieses klare Commitment definiert den allumfassenden Grundsatz, welcher die gesamte Wertschöpfungskette unseres Unternehmens bestimmt: Beginnend bei der Sicherung hochwertigster Rohstoffe, der Investition in eigene Forschungs- und Entwicklungs-Einrichtungen, der laufenden Qualitätssicherung unserer hochwertigen Produkte, der vertrauensvollen Führung unserer bestens geschulten, technischen Verkaufsberater, die im Zuge unseres allseits bekannten High-Level-Demonstrationsverkaufes ihr Wissen professionell und praxisorientiert an unsere Kunden vermitteln, bis zur verlässlichen und prompten Lieferung:

Kunden zu begeistern ist unsere Berufung, denn das Beste zu geben ist unsere Art der Wertschätzung unseren Kunden gegenüber!

Mit der Gründung unseres traditionellen Familienunternehmens und der Etablierung unserer exklusiven High-Quality-Marke „Innotec“ in Österreich und Ungarn setzen Firmengründer und Geschäftsführer Hubert Obermayr und sein Sohn und Prokurist Martin Obermayr zusammen mit ihren Mitarbeiterinnen und Mitarbeitern am Markt für chemisch-technische Verbrauchsprodukte bereits seit 30 Jahren neue Maßstäbe:

UNSERE VISION

Unsere Vision ist geprägt von der ständigen Weiterentwicklung unserer Produkt-, Beratungs- und Service-Qualität. Diese Werte befinden sich im ständigen Bewusstsein unseres Tuns: Wir leben diese Werte und überzeugen und begeistern damit unsere Kunden – getreu unserem Motto: **„Wir begeistern Kunden!“**

Für uns bedeutet dieser Leitspruch, dass wir uns nicht nur in Bezug auf Produkte zu höchstmöglicher Qualität verpflichten, sondern dass wir diesem Qualitätsanspruch auch in der gesamten Wertschöpfungskette des Unternehmens gerecht werden.

Voraussetzung dazu ist eine harmonische Entwicklung des Unternehmens im Rahmen eines kontrollierten und wirtschaftlichen Wachstums. Nachhaltiges Wirtschaften bedeutet für uns auch, ökonomischen Erfolg mit ökologischer und sozialer Verantwortung zu verbinden.

UNSERE KUNDEN

Mit den Mehrwerten einer persönlichen, professionellen, lösungsorientierten und anwendungsbezogenen Beratung und Betreuung unserer Kunden genießen wir das Privileg, unsere Kunden in Ihrer täglichen Arbeit untadelig unterstützen zu dürfen und tragen dabei zu einem langfristigen gemeinsamen Erfolg bei.

Zu unseren Geschäftspartnern pflegen wir eine offene, konstruktive Beziehung zum gemeinsamen Nutzen, basierend auf den Prinzipien der Langfristigkeit, Zuverlässigkeit und Sicherheit. Es geht um ein enges, vertrauensvolles Miteinander und ein Handeln nach klar definierten Prinzipien.

Schlanke Prozessorganisationen, mobile Datenanbindungen und ein überdurchschnittlicher, persönlicher Einsatz unserer MitarbeiterInnen garantieren zusammen mit zuverlässigen Logistikpartnerschaften die schnellstmögliche Belieferung unserer Kunden mit einer Auslieferungsquote von 99,86 %.

UNSERE PRODUKTE

Unsere Premium-Qualität unterscheidet sich wesentlich von allen am Markt befindlichen Durchschnitts-Qualitäten und bildet somit einen der wichtigsten Eckpfeiler unserer Kundenbegeisterung. Der Einsatz hochwertigster Rohstoffe und die Entwicklung erstklassiger, innovativer Produkte in unseren eigenen Forschungs- und Entwicklungsteams garantieren die unerreichte exklusive Marken-Qualität, die uns international als klaren Product-Leader positioniert. Ständige Qualitätskontrollen überprüfen dabei als eine Art Backup-Routine unsere eigenen Standards und runden unsere Innovationskraft ab.



UNSERE MITARBEITER

Das größte Kapital für die Erreichung unserer Vision finden wir in unseren top ausgebildeten Mitarbeiterinnen und Mitarbeitern wieder: Durch ein einzigartiges Rekrutierungssystem, die Ausbildung in unserer Innotec Akademie bis zur vertrauensvollen und respektvollen Führung und der eigenverantwortlichen Zusammenarbeit im Team bieten wir klare Organisationsstrukturen, einen transparenten institutionellen Rahmen, solide Unterstützung, ein jahrzehntelang bewährtes Erfolgskonzept und eine Marken-Exklusivität im absoluten Premium-Segment.

Wir stellen uns in diesem Bewusstsein und aufgrund unserer Branchenkenntnisse gerne jederzeit der Herausforderung, nicht nur Produkte in unerreichter Qualität zu liefern, sondern ganze Arbeitsprozesse neu zu definieren, um optimalste Prozessabläufe mit den optimalsten Produkten zu kombinieren.

Dies ermöglicht es unseren Mitarbeiterinnen und Mitarbeitern, sich am Markt als top ausgebildete, technische Verkaufsberater zu positionieren und somit aus dem Gewand eines durchschnittlichen 08/15 Vertreters durch Begeisterung, Feuer und Überzeugung auszubrechen. Damit tragen unsere MitarbeiterInnen wesentlich zu unserer Vision der Kundenbegeisterung bei!

UNSER MANAGEMENT

Unser Management ist modern und erfolgsorientiert: Klar strukturierte, transparente Prozessorientierung ist die Basis unserer Führungsarbeit. Ziele und Maßnahmen werden gemeinsam vereinbart und getragen. Führungsarbeit durch absolute Vorbildwirkung der eigenen Persönlichkeit ist selbstverständliche Verpflichtung gegenüber unseren wertvollen MitarbeiterInnen. Verantwortungsvolles, unternehmerisches und soziales Denken und Handeln wird von allen MitarbeiterInnen eingefordert.

Eine bereichs- und hierarchieübergreifende Teamarbeit beschreibt unsere Unternehmenskultur am besten: Einzelkampf ist out. Wir verlangen, leben und fördern laufende Information, offene, vertrauensvolle und ehrliche Kommunikation und einen respektvollen Umgang miteinander. Durch Wertschätzung und Akzeptanz motivieren wir unsere MitarbeiterInnen und bieten ihnen dadurch ein perfektes Arbeitsumfeld.

UNSERE SOZIALE ROLLE

Wir betrachten unsere soziale Rolle und die Erhaltung einer harmonisierten Work-Life-Balance als eine unserer fundamentalsten Aufgaben. Wir bauen dabei auf leistungsorientierte MitarbeiterInnen, deren Ehrgeiz es ist, unternehmerisch mitzudenken und durch eigenverantwortliches Handeln zum gemeinsamen Erfolg beizutragen. Erfolg zu haben ist uns natürlich sehr wichtig: Er bringt Freude an der Arbeit, motiviert und begeistert uns für neue, außergewöhnliche Leistungen. Der Erfolg unserer MitarbeiterInnen hängt somit unmittelbar mit dem Erfolg des gesamten Unternehmens zusammen.

» **Wir begeistern Kunden!**® «
» **Wir begeistern Mitarbeiter!** «

„Begeisterung erhebt das Leben über das Alltägliche und verleiht ihm erst einen Sinn“
(Norman Vincent Peale)

HUBERT OBERMAYR
GESCHÄFTSLEITUNG

MARTIN OBERMAYR
GESCHÄFTSLEITUNG

HERBERT LEHNER
GENERAL MANAGEMENT

REINHARD RAUTER
GENERAL MANAGEMENT



HYDRO GUARD

FARBLOSE IMPRÄGNIERUNG

Hydro Guard ist ein sehr hochwertiges, farbloses Imprägnierprodukt, das einen unsichtbaren, atmungsaktiven (dampfdurchlässigen) und wasserabweisenden Schutz hinterlässt.

MEHR ERFAHREN



Home / Produkte / Innotec Produkte / Pflegen / Rubber Care

Rubber Care Gummi- und Kunststoffpflege

Rubber Care ist ein großartiges Pflegeprodukt das alle Arten von Gummidichtungen vor Austrocknung, Reibbildung und Witterungseinflüssen schützt. Dank der speziellen Zusammensetzung bietet Rubber Care sowohl in warmen als auch in kalten Umgebungen optimalen und langanhaltenden Schutz.

HIGHLIGHTS

- ✓ Schützt vor Austrocknung, Reibbildung und Witterungseinflüssen
- ✓ Verhindert das Festfrieren bzw. Festfrieren!
- ✓ Ausgezeichnete UV-Beständigkeit
- ✓ Langzeitiger Schutz
- ✓ Lösungsmittelfrei - für alle Gummarten geeignet
- ✓ Verhindert störende Gerüche (z.B. Kränzen und Quatschen)
- ✓ Wasser- und schmutzabweisend

WEITERE PRODUKTVORTEILE



ART. NR.	ARTIKELNAME	GEBINDE	INFO	SDS
1054	Rubber Care	100 ml Flasche	Download	Download
1054-05	Rubber Care	5 Liter Kanister	Download	Download

DEMONSTRATION VEREINBAREN

ANWENDUNG

ANWENDUNGEN KFZ-BRANCHE
• Alle Arten von Dichtungen und Gummi bei Fahrzeugen

ANWENDUNGEN INDUSTRIE
• Fenster- und Türdichtungen
• Dichtungssysteme in der Industrie
• Kältetechnik usw.

VERARBEITUNG

HINWEISE

- Für einen sauberen, trockenen und fettfreien Untergrund sorgen
- Bei starken Verunreinigungen, den Untergrund mit Easy Clean (Art.Nr. 173) und Clean & Shine Towel (Art.Nr. 1355) reinigen und anschließend trocken wischen
- 100 ml Flasche: Direkt aus der Verpackung mit dem integrierten Stift auftragen und verschleifen lassen
- 5 Liter Kanister: Rubber Care mit Hilfe unserer Memory Super 302-Pne Sprühdüse (Art.Nr. 1317-7) oder unserer Sport Handpump (Art.Nr. 1351) auftragen und verschleifen lassen
- Eventuelle Rückstände auf anderen Untergründen (Glas, Stein, Lackoberflächen etc.) mit einem Clean & Shine Towel (Art.Nr. 1355) wegschleifen

PRODUKTEMPFEHLUNG



FIRMENVIDEO & MITARBEITER-INTERVIEWS

Es ist uns eine große Ehre, unserem Lagerleiter Matthias Teuscher und seinem Team zu diesen außergewöhnlichen Leistungen. Mitarbeiter im Zielwert-Marschschritt // Zielwert im Marschschritt // Zielwert im Zielwert-Einsatz. 23 Jahre hat es gedauert bis ein österreichisches Team diese Weltmeisterarbeit im Fitzen in Südtirol mit nach Hause bringen konnte. Matthias teilt die Herzen und kommt mit dem allerersten Schweiß den Weg für Österreich frei. Das Firmen-Video als auch die Mitarbeiter-Interviews findet ihr auf unserem Youtube Channel (broschi Österreich) unter der Playlist "Glorie bei Innotec Österreich".

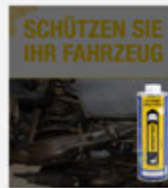

HI-TEMP MAX: NEUE WEBSITE, BROSCHEURE UND ANWENDUNGSVIDEO

WELTMEISTER IM EISSTOCKSCHNEISEN

Es ist uns eine große Ehre, unserem Lagerleiter Matthias Teuscher und seinem Team zu diesen außergewöhnlichen Leistungen. Mitarbeiter im Zielwert-Marschschritt // Zielwert im Marschschritt // Zielwert im Zielwert-Einsatz. 23 Jahre hat es gedauert bis ein österreichisches Team diese Weltmeisterarbeit im Fitzen in Südtirol mit nach Hause bringen konnte. Matthias teilt die Herzen und kommt mit dem allerersten Schweiß den Weg für Österreich frei. Das Firmen-Video als auch die Mitarbeiter-Interviews findet ihr auf unserem Youtube Channel (broschi Österreich) unter der Playlist "Glorie bei Innotec Österreich".



NEUHEIT: ELECTRO SEAL I FLÜSSIGDICHTUNG



NEUHEIT: OFF DOCTOR I DIESELPARTIKELFILTER-REINIGER

Der OFF Doctor ist ein wirksamer Reiniger zum Lösen und Entfernen von Kohlenstoff- und Ablagerungen in Dieselpartikelfiltern ohne Demontage. Aufgrund seiner einzigartigen Scherwirkung dringt das Produkt tief in den porösen keramischen Hohlkörper des Filters durch. OFF Doctor eignet sich auch besonders gut, um das AGF-System zu reinigen. Näheres Informationen zum Produkt.



SODDERAGENT: KRIPPE ZANGENSETZ

Das qualitativ hochwertige Krippe Zangenset gibt es ab sofort zu einem sensationellen Preis! Sie können das Zangenset ganz einfach bei Ihrem persönlichen Verkaufsfahrer, per Mail oder per Telefon bei uns bestellen. Näheres Informationen zum Produkt.

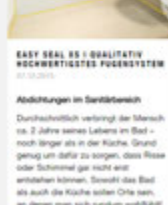

EASY SEAL RS I QUALITATIV HOCHWERTIGSTES FUGENSYSTEM

Abdichtungen in Sanitärbereich
Durchausdichtend verfüllt der Mensch ca. 2 Jahre seines Lebens im Bad - noch länger als in der Küche. Grund genug um dafür zu sorgen, dass Risse oder Schimmel gar nicht erst entstehen können. Sobald das Bad als auch die Küche sauber sind, ist ein Leben mit sich selbst verbunden.

Home / Service / Downloads

DOWNLOADS

Hier finden Sie schnell auf einen Blick alle wichtigen Dokumente pro Produkt. Sicherheitsdatenblätter werden als SDS bezeichnet. Produktinformationen als Info.

Rubber Care

PRODUKT-INFORMATIONEN UND PRODUKT-SICHERHEITSDATENBLÄTTER

Artikelnummer	Artikel Code	Artikelbezeichnung	GEBINDE	Info	SDS
1054	RUC	Rubber Care	100 ml / Flasche	Download	Download
1054-05	RUC5	Rubber Care	5 Liter / Kanister	Download	Download

WEITERE DOWNLOADS

- Innotec Firmenlogo (2P-Datei mit dt., Varianten)
- Broschüre - Die professionelle Fassadenverkleidung
- Broschüre - Fenster- & Türen System

DAS BESTE AUS BEIDEN WELTEN!

OFFLINE

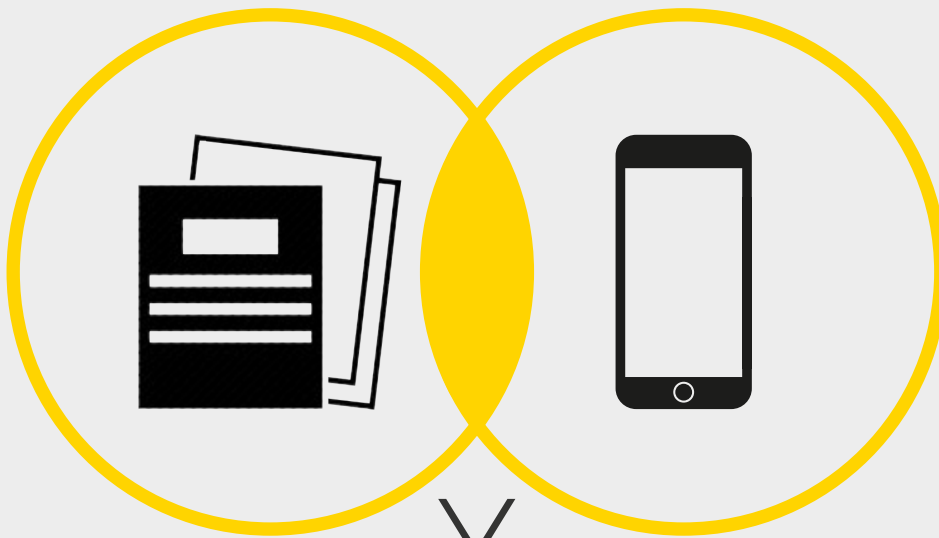

ONLINE



QR-CODES

In diesem Katalog haben Sie die Möglichkeit **zusätzliche Detail-Informationen** über das jeweilige Produkt, durch scannen des QR-Codes, auf unserer Website anzuzeigen. (App-Empfehlungen: i-nigma & NeoReader)

SOCIAL MEDIA // NEWSLETTER



Folgen Sie uns auf Facebook / Youtube (Innotec Österreich) und abonnieren Sie unseren Newsletter für laufende Informationen.

WEBSITE

HIGHLIGHTS

- // Optimiert für alle Geräte
- // Standortbasierte Beratersuche
- // Online Bewerbungs-Tool
- // Verbesserte Download-Möglichkeit von Infomaterial

ONLINE-SHOP

Verfügbar im Laufe des Jahres 2016

HIGHLIGHTS

- // 24 Stunden täglich für Sie erreichbar
- // Verfügbarkeit der Produkte sichtbar

Für nähere Informationen wenden Sie sich an Ihren Innotec Verkaufsberater!



STANDARD PRODUKTE

Schmieren	08	Kleben & Sichern	70
Reinigen	20	Abdichten & Verkleben	84
Pflegen	38	Verbinden & Schützen	98
Polieren	46	Scheiben-Verkleben	104
Beschichten & Schützen	52		

PROJECT SYSTEM

System-Beschreibung	112
Bildergalerie	113
Diverses	113

FENSTER- & TÜREN SYSTEM

System-Beschreibung	116
Bildergalerie	117
Diverses	117

REPARATUR-SYSTEME

Kunststoff	120	Windschutzscheiben	136
Kunststoff-Oberflächen	124	Alu-Oberflächen	140
Lack-Oberflächen	128	Scheinwerfer	144
Velour- und Teppich	132		

WERKZEUGE & ZUBEHÖR

Pistolen	150
Sprühflaschen	154
Diverses	155

DIVERSE SONDERARTIKEL

Kleben & Sichern	164
Arbeitsschutz	165
Diverses	167

DIVERSES

Unternehmens-Leitbild	02	Produkte-Stichwortverzeichnis	168
Online- und Offline-Welt	04		





SCHMIEREN

SPRÜHFETTE

SPEZIALFETTE

SCHMIERÖLE

ROSTLÖSER



Kupferspray **Anti Seize**

ArtNr. 101

AS

500 ml Aerosol

Anti Seize ist ein gegen hohe Temperaturen beständiges Kupferschmiermittel. Es erleichtert den An- und Abbau und verhindert das Festfressen von Befestigungsteilen.

- Sehr gute Druckbeständigkeit!
- Schützt vor Feuchtigkeit und Korrosion!
- Sehr hohe Temperaturbeständigkeit! (-30°C bis +1.100°C)
- Hoher Anteil an Kupferpulver - Stromleitend!
- Greift weder Gummi, noch Kunststoffe an!
- Beugt Festfressen von Metall auf Metall vor!



Lithium-Fett **AS 1500**

ArtNr. 1015

AS15

200 ml Druckdose

AS 1500 ist ein sehr hochwertiges Lithium-Fett / Schmierfett auf Basis von Edelmetallen für Anwendungen in denen eine hohe Druck- und Temperatur-Beständigkeit erforderlich ist. Selbst bei extremen Temperaturen bis zu +1.500°C ergibt sich eine optimale Grenzschmierung.

- Ausgezeichnete Isolations-Eigenschaften!
- Hohe Druckbeständigkeit!
- ABS geeignet!
- Greift weder Gummi noch Kunststoff an!
- Sehr hoher Arbeitstemperaturbereich! (-30°C bis +1.500°C)



Keramikfett / Montagepaste

Ceramic Grease

ArtNr. 1008

CGR

200 ml Druckdose

Ceramic Grease ist eine besonders hochwertige und dauerhafte keramische Montage und Schmierpaste, die eigens für Anwendungen, in denen eine hohe Druck- und Temperatur-Beständigkeit erforderlich ist, entwickelt wurde.

- Ausgezeichneter Isolator!
- Konsistenz gemäß NLGI! (1 - 1,5)
- Rostschutzeffekt! (B, gemäß SKF Emcor)
- Wirkt isolierend zwischen Metallen!
- Hohe Temperaturbeständigkeit bis 1.500°C!
- Druckfest bis 260 kg! (gemäß IP 239)
- Metallfrei! (Ideal für ABS / ASR / ESP)
- Verhindert Festfressen von Edelstahlverb.!



Montage- / Keramikspray

Ceramic Grease Spray

ArtNr. 1007

CGRS

500 ml Aerosol

Ceramic Grease ist ein hochwertiges und langlebiges Keramikfett, das eigens für Anwendungen, in denen eine hohe Druck- und Temperaturbeständigkeit erforderlich ist, entwickelt wurde.

- Ausgezeichneter Isolator!
- Viskosität gemäß NLGI! (2)
- Rostschutzeffekt! (B, gemäß SKF Emcor)
- Wirkt isolierend zwischen Metallen!
- Beständig gegen Temperaturen bis 1.200°C!
- Druckfest bis 235 kg! (gemäß IP 239)
- Metallfrei! (Ideal für ABS / ASR / ESP)
- Verhindert Festfressen von Edelstahlverb.!



Teflonöl High-Tef Oil

ArtNr. 1004 HT01
ArtNr. 1005 HT05

75 ml Aerosol
500 ml Aerosol

High Tef Oil ist ein besonders hochwertiges, vielseitig einsetzbares Schmieröl mit PTFE®-Additiven, wodurch eine hervorragende Schmierwirkung auch bei hoher Druck- und Temperaturbelastung gewährleistet ist.

- Dünnflüssig - optimales Eindringvermögen!
- Perfekte Langzeitschmierung, geringer Reibungswiderstand! (PTFE®-Basis)
- Perfekter Korrosionsschutz - verdrängt Feuchtigkeit!
- Kopfüber einsetzbar - FCKW-frei!
- Hohe Temperaturbeständigkeit! (-50°C bis +250°C)
- Kein Verseifen, Verkleben, Verharzen!



Silikon-Sprühfett SP200

ArtNr. 1002 SP20

500 ml Aerosol

SP 200 ist ein hochwertiges, festes, transparentes und geruchloses Silikonfett zur Isolierung und zum Schutz elektronischer Kontakte. Darüber hinaus ist das Produkt aufgrund seiner einzigartigen Zusammensetzung hervorragend geeignet zum transparenten Schmieren und Schützen von Kunststoffen, Metallen, Gummis uvm.

- Steifes, festes, transparentes Silikonfett!
- Kunststoff- und Gummi-Pflege!
- Elektrisch isolierend!
- Feuchtigkeitsabweisend und -verdrängend!
- Temperaturbeständig von -40°C bis +200°C!
- Gute Alterungsbeständigkeit!



NSF Trockenschmiermittel **Dry Lube**

ArtNr. 1006

DRL

500 ml Aerosol

Dry Lube ist ein schnelltrocknendes, transparentes, silikonfreies, NSF-registriertes Trockenschmiermittel auf PTFE-Basis, das nach dem Auftragen aufgrund seiner einzigartigen Zusammensetzung einen hochwertigen, trockenen und nahezu unsichtbaren, antistatischen Film hinterlässt, der die Haft- und Gleitreibung auf Null reduziert.

- 100% silikonfrei und antistatisch!
- Reduziert Haft- und Gleitreibung auf Null!
- Transparente Trockenschmierung auf PTFE-Basis!
- Temperaturbereich von -60°C bis +280°C!
- Einsetzbar als Antihafmittel!
- Korrosionsschützend, wasserbeständig, NSF-registriert!



Weisses Sprühfett **White Grease**

ArtNr. 100

WG

500 ml Aerosol

White Grease ist ein hochwertiges, wasserabweisendes und hitzebeständiges weißes Fett. Dank der exklusiven Formel schützt es vor Korrosion und bewirkt eine langandauernde Schmierung.

- Gutes Standvermögen!
- Viskostatisch!
- Säurefrei - säurebeständig!
- Wasserabweisend - wasserverdrängend!
- Auch kopfüber verwendbar!
- Hohe Druck- und Temperatur-Beständigkeit!
(-30°C bis +160°C, kurzfristig bis +200°C)



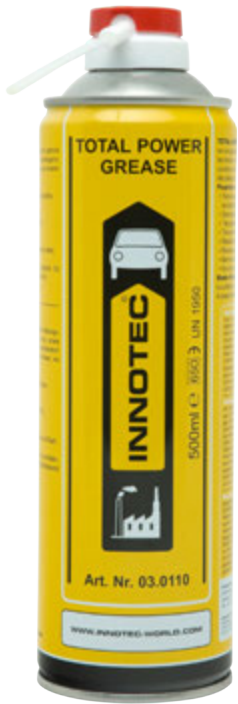

Transparentes Sprühfett Total Power Grease

ArtNr. 1000

TPG

500 ml Aerosol

Total Power Grease ist ein äusserst hochwertiges, nahezu transparentes Fett, das durch seine ausgezeichnete Druckbeständigkeit und das breite Temperaturfenster als ideales Universal-Schmierprodukt überzeugt.

- Ausgezeichnetes Eindringungsvermögen!
- Gute korrosions-hemmende Wirkung!
- Hohe Druck- und Temperatur-Beständigkeit!
(-20°C bis +160°C / +230°C Spitzenbelastung)
- Viskostatisch, verklebt und verharzt nicht!
- Säurefrei - ungefährlich für Kunststoffe!
- Beständig gegen schwache Säuren!



Universalspray Multi Spray 1000

ArtNr. 1020

MSP

500 ml Aerosol

ArtNr. 1020-5

MSP5

5 Liter Kanister

Multi Spray 1000 ist ein universelles Schmierprodukt mit einer hohen feuchtigkeitsverdrängenden Wirkung. Es löst Verschmutzungen und festsitzende Teile, reinigt, pflegt und konserviert Oberflächen nachhaltig vor Verwitterungen und Korrosion.

- Reinigt, schmiert, pflegt und schützt!
- 100 % silikonfrei!
- Löst Verschmutzungen und Flugrost!
- Feuchtigkeitsverdrängend!
- Löst festsitzende Teile!
- Hohe Kriechfähigkeit!



Produkt-Empfehlung

Pumpflasche 1,30 L
Multi Sprayer

Seite 154



Spender Pumpe
Measure Pump

Seite 157



Bohr- und Schneideöl EP Cutting Oil

ArtNr. 1026

COL

500 ml Aerosol

EP Cutting Oil ist ein ausgesprochen hochwertiges Schneideöl. Es ist hervorragend dazu geeignet, Bearbeitungsverfahren, wie Bohren, Gewindeschneiden, Drehen und Fräsen sicher und gefahrlos auszuführen, da es für eine einwandfreie Schmierung sorgt und den Reibungswiderstand reduziert.

- Sichere, unbrennbare Zusammensetzung!
- Schaumförmig - kein vertikales Abfließen!
- Extrem druckbeständig!
- Perfekte Schmierung!
- Reduziert Reibungswiderstand!
- Ölbasis - keine Rostbildung!



Extrem-Rostlöser Deblock Oil

ArtNr. 102

DBO

500 ml Aerosol

Deblock Oil ist eine Mischung aus schnellen Rostlösern und Schmiermitteln. Dank seiner niedrigen Oberflächenspannung besitzt das Produkt eine extrem hohe Eindringkraft und schafft es so, selbst hartnäckig festgefressene Teile an schwierigsten Stellen zu lösen.

- Starker Rostlöser - schnelle Wirkung!
- Umweltfreundlich - Kohlensäure als Treibmittel!
- Temperaturbeständig von -180°C bis +400°C!
- Greift Gummi nicht an!
- Verdrängt Feuchtigkeit!
- Kugelventil - Kopfüber einsetzbar!

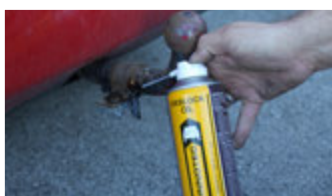



Extrem-Rostlöser Deblock Ice

ArtNr. 1019

DBI

500 ml Aerosol

Deblock Ice ist ein hochwirksamer Rostlöser auf MoS₂-Basis, der dank der idealen Kombination eines starken Kälteschockeffekts und einer sehr guten Kapillarwirkung festsitzende, verrostete Teile sekundenschnell löst und somit alle Demontearbeiten erleichtert.

- Löst festsitzende Teile in kürzester Zeit!
- Sehr hohe Temperaturbeständigkeit! (-180°C bis +350°C)
- Ideal für heikle Anwendungen! (z.B. Alu/Stahl Verbindungen)
- Extreme Tiefenwirkung auf Rost, Schmutz uvm.!
- Sorgt bei der Demontage für eine optimale Schmierung!
- Verdrängt Feuchtigkeit, greift Gummi nicht an!

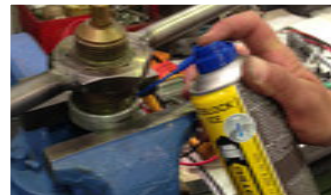

Montagespray Tyre Lube

ArtNr. 1055

TYL

Transparent (6100)

500 ml Aerosol

Tyre Lube ist ein hochwertiges Schmiermittel für die Montage/Demontage von Gummiteilen, wie Autoreifen, Fensterdichtungen uvm. Aufgrund seiner einzigartigen Zusammensetzung gewährleistet dieses Produkt eine hervorragende Schmierung und verringert den Reibungswiderstand aller Gummiteile und trocknet zudem rückstandslos ab.

- Hervorragende Schmierung!
- Verringert den Reibungswiderstand aller Gummiteile!
- Trocknet rückstandslos ab!
- Einfache Montage & Demontage von Reifen und anderen Gummi- oder Kunststoffteilen!
- Sparsam im Gebrauch - reicht für ca. 80 Reifen!
- Greift Aluminium, Gummi und Lacke nicht an!



Produkt-Set

Service Set 2 - Wartung

ArtNr. 1252

SS2W

3-teilig Pkg

Mit drei unserer bestens bekannten und beliebten Produkte sollen Sie nicht nur in Ihrem Arbeitsbereich, sondern auch in Ihrem Zuhause, bei Ihrem Hobby oder an Ihrem eigenen Auto Freude haben.

Set-Inhalte

- 1 Stk - High-Tef Oil (Teflonöl) - ArtNr. 1005
- 1 Stk - Deblock Oil (Extrem-Rostlöser) - ArtNr. 102
- 1 Stk - Ultra Clean (Entfetterspray) - ArtNr. 121

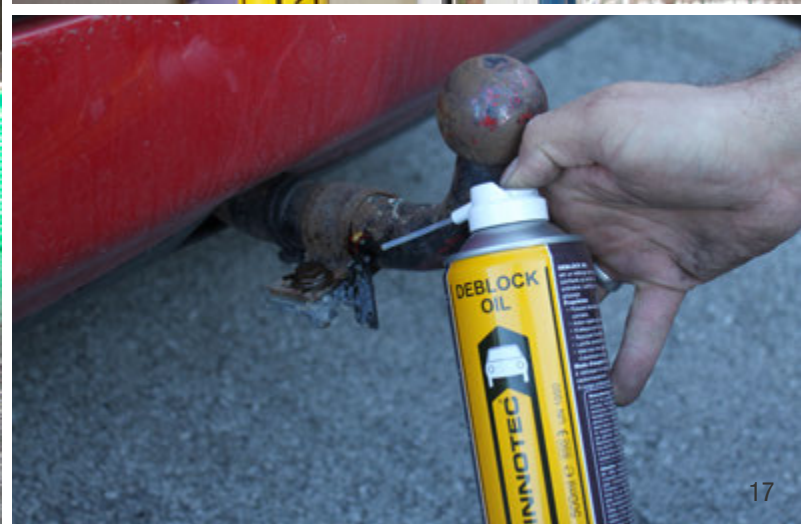

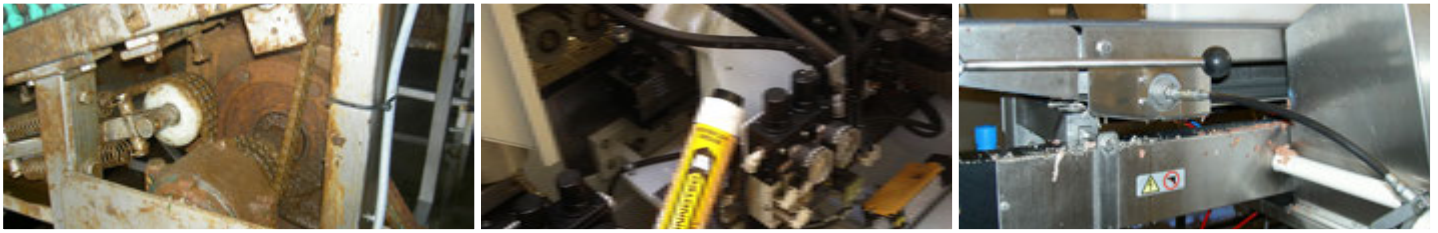

Lebensmitteltaugliche Fettkartusche // **Nutriflon Grease**

ArtNr. 1112 NGK

400 g Kartusche

Nutriflon Grease ist ein hochwertiges, nicht toxisches, universelles, weißes Schmierfett auf Basis eines reinen pharmazeutischen Fett, das wegen seiner besonderen Zusammensetzung in der Kategorie H1 „NSF-registriert“ und deshalb für die Verwendung in der Lebensmittelindustrie geeignet ist.

- In Kategorie H1 „NSF-registriert“!
- Rostschützende, antioxidierende Zusätze!
- Druckbeständigkeit 500 kg! (IP 239)
- Beständig gegen verdünnte Säuren!
- Beständig gegen Salzwasser!
- Temperaturbeständig von -20°C bis +165°C! (Fließpunkt +265°C)



Lebensmitteltauglicher Fettspray // **Nutriflon Grease Spray**

ArtNr. 1110 NGS

500 ml Aerosol

Nutriflon Grease Spray ist ein hochwertiges, universelles, dünnes Schmierfett auf Basis eines reinen synthetischen Öls, das wegen seiner besonderen Zusammensetzung in der Kategorie H1 „NSF-registriert“ und dadurch für die Verwendung in der Lebensmittelindustrie optimal geeignet ist.

- In Kategorie H1 „NSF-registriert“!
- Druckbeständigkeit 500 kg! (IP 239)
- Beständig gegen Wasser, Dampf und Säuerungsmittel!
- Sehr hohe Temperaturbeständigkeit von -50°C bis +200°C! (Fließpunkt +300°C)



Lebensmitteltaugliches Schmieröl // **Nutriflon Lubricant Oil**

ArtNr. 1114 NLO

500 ml Aerosol

Nutriflon Lubricant Oil ist ein besonders hochwertiges, universell einsetzbares Schmieröl mit PTFE®-Zusätzen auf Basis eines reinsynthetischen Öls, das wegen seiner besonderen Zusammensetzung in der Kategorie H1 „NSF-registriert“ und deshalb für Anwendungen in der Lebensmittel-Industrie optimal geeignet ist.

- Hoher Viskositätsindex! (Viskositätsgrad 46)
- In Kategorie H1 „NSF-registriert“!
- Lang anhaltender Korrosionsschutz!
- Enthält reibungs-senkende Additive!
- Hohes Kriechvermögen!
- Hohe Temp.-Beständigkeit! (-20°C bis +220°C)



Lebensmitteltaugliches Schmieröl // **Nutriflon Oil**

ArtNr. 1115 N05

5 Liter Kanister

Nutriflon Oil ist ein hochwertiges, pharmazeutisches halbsynthetisches Öl, das wegen seiner besonderen Zusammensetzung in der Kategorie H1 „NSF-registriert“ und deshalb auch für die Anwendung in Maschinen in der Lebensmittelindustrie hervorragend geeignet ist.

- In Kategorie H1 „NSF-registriert“!
- Enthält reibungs-senkende Additive!
- Enthält Antikorrosions-Additive!
- Schaumhemmend!
- Hoher Viskositätsindex! (> 130)
- Hoher Viskositätsgrad! (46)





Mehrzweck-Kartuschenfett (dunkelbraun)

Innogrease MP 260

ArtNr. 1101

IGMP

400 g Kartusche

Innogrease MP 260 ist ein äußerst hochwertiges, dunkelbraunes Mehrzweck-Kartuschenfett, dessen sorgfältig ausgewählte EP-Additive frei von Schwermetallen sind. Dadurch erreicht das Fett eine längere Lebensdauer, was zu geringeren Wartungskosten und auch einer längeren Lebensdauer der geschmierten Teile führt.

- Temperatur-Beständig von -25°C bis +130°C! (Tropfpunkt 180°C)
- Hohe Druckbeständigkeit - 260 kg!
- Gute Beständigkeit gegen schwere Belastungen!
- Ausgezeichnetes Schmiervermögen, selbst unter Wasser!



Produkt-Empfehlung

Fettkartuschenpistole
Lube Shuttle Gun

Seite 152

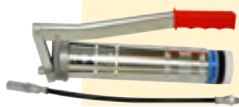

Teflon-Kartuschenfett (sandbeige)

Innogrease TF 250

ArtNr. 1102

IGTF

400 g Kartusche

Innogrease TF 250 ist ein äußerst hochwertiges, sandbeiges Teflon-Kartuschenfett, dem PTFE hinzugefügt wurde, um einen sehr niedrigen Reibungswiderstand und hohe Wartungsintervalle zu erzielen.

- Temperatur-Beständig von -30°C bis +150°C! (Spitze +225°C)
- Hohe Druckbeständigkeit - 280 kg!
- Hervorragender Korrosionsschutz!
- Auf PTFE-Basis! (Reduzierte Reibung)



Produkt-Empfehlung

Fettkartuschenpistole
Lube Shuttle Gun

Seite 152





MULTI
CLEAN



INNOTEC



Art. Nr. 04



REINIGEN

KLIMAAANLAGENREINIGER

UNIVERSALREINIGER

GLASREINIGER

FELGENREINIGER

KUNSTSTOFFREINIGER



Lüftungssystem-Reiniger (Spray) **Air Clean**

ArtNr. 1213

ACL

150 ml Aerosol

Air Clean ist ein höchst wirksamer Reiniger für Lüftungssysteme in Klima- und Heizungs-Anlagen, sowie für den Innenraum von Fahrzeugen.

- Hochwirksame Reinigung!
- Beseitigt unangenehme Gerüche!
- Sehr benutzerfreundlich - spart Zeit!
- Hinterlässt angenehm neutralen Geruch!



Klimaanlagen-Reiniger (Schaum, inkl. Sonde) **Airco Clean Control**

ArtNr. 1212-1

ACC

250 ml Aerosol

Airco Clean Control ist ein einzigartiges, professionelles Reinigungsprodukt für Klimaanlagen. Es entfernt den Schmutz an der Quelle, dem Verdampfer, und bildet dabei eine Schutzschicht gegen erneute Verschmutzungen.

- Entfernt Schmutz direkt an der Quelle, dem Verdampfer!
- Hochwirksamer, standfester Schaum!
- Bildet eine Schutzschicht für exzellente Langzeitwirkung!
- Angenehmer Geruch!



FÜR EINE GESUNDE LUFT IM FAHRZEUG!



Kraftstoffsystem-Reiniger Fuel System Cleaner

ArtNr. 1200

FSCl

500 ml Aerosol

Fuel System Cleaner ist ein hochwirksamer Reiniger für Teile des Kraftstoff-Systems. Das Produkt entfernt äußerst effizient Verschmutzungen, wie Kohle- und Fettansatz, Harz, Gummi, Oxidation uvm. an Ventilen, Aktuatoren, AGR-Ventilen, Injektoren, Leerlaufregler, Drosselventilen, Luftmassenmessern uvm.

- Hochwirksamer Kraftstoff-Systemreiniger!
- Entfernt Kohle- und Fettansätze, Harz, Gummi, Oxidation uvm.!
- Auch für ältere Systeme mit Vergaser!
- Geeignet für moderne Kraftstoffsysteme! (Auch Kraftstoffsysteme mit Katalysator!)



Turboreinigung Turbo Clean Set

ArtNr. 1205

TCLS

Set Pkg

Turbo Clean Set ist ein speziell entwickeltes Reinigungsset für Turbolader von Dieselmotoren mit variabler Geometrie. Die Setprodukte lösen effizient und schnell hartnäckige Rußablagerungen, die sich auf den beweglichen Teilen der variablen Geometrie festgesetzt haben. Nach der Reinigung sind diese wieder frei beweglich, sodass der Turbolader wieder optimal funktioniert.

- Schnelle und effiziente Reinigung!
- Ohne komplizierte Demontage anwendbar!
- Optimiert die Motorleistung!
- Zeit- und Kostenersparnis!



Video online unter www.innotec.at/!

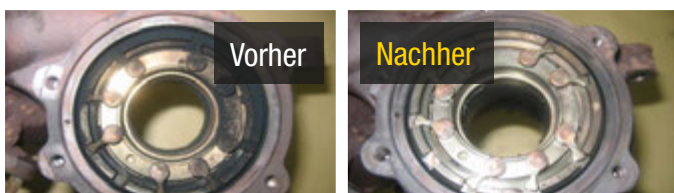



Dieselpartikelfilter-Reiniger **DPF Doctor**

ArtNr. 1206

DPF

500 ml Aerosol

Der DPF Doctor ist ein wirksamer Reiniger zum Lösen und Entfernen von Kohlenstoff- und Rußablagerungen in Dieselpartikelfiltern ohne Demontage. Aufgrund seiner einzigartigen Schaumbildung dringt das Produkt tief in den porösen keramischen Wabenkörper des Filters durch. DPF Doctor eignet sich auch besonders gut, um das AGR-System zu reinigen.

- Dieselpartikelfilter muss nicht demontiert werden!
- Bricht Ruß, Kohlenstoff und Fett gründlich ab!
- Hohe Reinigungskraft wegen der einzigartigen Schaumbildung!
- Für alle Arten von Partikelfiltern (DPF) und AGR-Ventilen!
- Pro Dieselpartikelfilter (PKW) wird nur 1 Dose benötigt!
- In Wasser löslich!



Einspritzsystem-Reiniger Injection Clean

ArtNr. 1201

ICL

250 ml Flasche

Injection Clean ist ein hochwirksamer Reiniger für das gesamte Einspritzsystem - vom Tank bis zu den Einspritzdüsen. Darüber hinaus schützt das Produkt optimal vor erneutem Schmutzansatz und vor Korrosion.



- Für Benzin- und (Bio-)Diesel-Motoren!
- Einfach ohne Demontage anzuwenden!
- Ungefährlich in Verbindung mit sämtlichen Kraftstoffarten!
- Hochwirksame Reinigung!
- Bindet und verbrennt wasserversetzten Kraftstoff!
- Effiziente Beseitigung von Korrosion, Harz und Schmutzansätzen!



Ventilreiniger Valve Clean

ArtNr. 1202

VCL

250 ml Flasche

Valve Clean ist ein hochwirksamer Reiniger für die Ventile und den gesamten Verbrennungsraum des Motors. Darüber hinaus schützt das Produkt zuverlässig vor neuem Kohleansatz und Korrosion.



- Für Benzin- und Diesel-Kraftstoff-Systeme!
- Einfach ohne Demontage anzuwenden!
- Ungefährlich in Verbindung mit sämtlichen Kraftstoffarten!
- Schützt vor Kohleansatz und Korrosion!
- Hochwirksame Reinigung!
- Effiziente Beseitigung von Harz- und Schmutzansätzen!



Dieselsatz Diesel Plus

ArtNr. 1203

DPL

250 ml Flasche

Diesel Plus ist ein hochwirksames Additiv für das gesamte Kraftstoffsystem von Dieselmotoren. Das Produkt optimiert den Verbrennungsprozess, sodass weniger Ruß, Schmutz und Verschleiß entstehen.



- Für (Bio-)Diesel-Kraftstoff-Systeme!
- Einfach ohne Demontage anzuwenden!
- Geringerer Kraftstoffverbrauch!
- Hochwirksame Reinigung!
- Löst Kohle und Rußansätze!
- Verbesserte Verbrennung!



Benzinzusatz Fuel Plus

ArtNr. 1204

FPL

250 ml Flasche

Fuel Plus ist ein hochwirksames Additiv für das gesamte Kraftstoffsystem von Benzinmotoren. Das Produkt optimiert den Verbrennungsprozess, sodass weniger Schmutz und Verschleiß entstehen.



- Für Benzin-Kraftstoff-Systeme!
- Einfach ohne Demontage anzuwenden!
- Geringerer Kraftstoffverbrauch!
- Hochwirksame Reinigung!
- Reduziert Schadstoff-Ausstoß!
- Verbesserte Verbrennung!



Säurefreier Felgen- und Alureiniger **Wheel Clean Pro**

ArtNr. 1311-001
ArtNr. 1311-010
ArtNr. 1311-025

WC01
WC10
WC25

1 Liter Sprühfl.
10 Liter Kanister
25 Liter Kanister

Wheel Clean Pro ist ein sehr starker, säurefreier Reiniger für alle Stahl- und Leichtmetallfelgen sowie für hochwertige verchromte Felgen. Wheel Clean Pro entfernt hartnäckigen Bremsstaub, Öl, Streusalz und anderen Schmutz auf sichere, schnelle und hochwirksame Weise.

- 100% säurefrei - pH-Wert 12,5! (Kein ADR / keine UN-Nummer)
- Schnelle, hochwirksame Reinigung!
- Entfernt hartnäckigsten Schmutz wie Öl, Streusalz, Bremsstaub uvm.!
- Greift Bremssattel- und Scheiben nicht an - keine Oxidation sichtbar!
- Standfest - gute Haftung an senkrechten Flächen!
- Mit azurblauem Farbindikator, dadurch kontrolliertes Auftragen möglich!

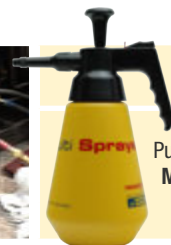
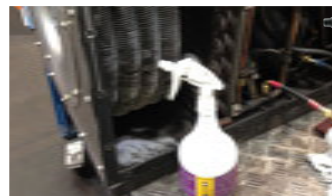

**Produkt-
Empfehlung**

Pumpflasche 1,30 L
Multi Sprayer

Seite 154



Produkt-Empfehlung für beschädigte Alu-Felgen

Alu-Reparatursystem
Alu Scratch Repair System

Seite 140

Mehrzweck-Entfetter / Reiniger Multisol

ArtNr. 124 MUS1 1.000 ml Dose
 ArtNr. 1245 MUS5 5 Liter Kanister

Multisol ist ein technisch hochwertiges Produkt zum Lösen und Weichmachen von Dicht- und Klebmassen-Rückständen und zum Entfetten und Reinigen verschiedenster Oberflächen. Es ist auf allen Metallarten und modernen Lacksorten, Glas und den meisten Kunststoffen sicher einzusetzen.

- Ideal zum Entfernen von Klebstoff-, Dichtmassen- und Kaugummiresten!
- Hohes Auflösungsvermögen (Auch für Teerspritzer, Baumharz, Wachsrückstände)!
- Schnelle und rückstandsfreie Ablüftung!
- Greift Lack, Glas, Alu, Gummis und die meisten Kunststoffe in keinsten Weise an!
- Reinigt und entfettet den Untergrund vor Abdichtungs- und Verklebungsarbeiten!
- Sehr einfach in der Handhabung!



Produkt-Empfehlung

Spender Pumpe
Measure Pump

Seite 157

Klebstoff- & Dichtmassenentferner Seal and Bond Remover

ArtNr. 1270 SBR 500 ml Aerosol ArtNr. 1271 SBRF 500 ml Aerosol

Seal and Bond Remover ist ein technisch besonders hochwertiges Reinigungsprodukt zum Entfernen von Kleberückständen, zum Lösen und Weichmachen verschiedener Dicht- und Klebe-Massen, sowie zum Entfetten verschiedenster Oberflächen. Das Produkt weicht die meisten Kleber und Dichtmassen auf, um sie leichter entfernen zu können.

- Reinigt und entfettet den Untergrund vor Abdichtungs- und Verklebungsarbeiten!
- Hohes Auflösungsvermögen! (Auch für Teerspritzer, Baumharz, Wachsrückstände)
- Schnelle und rückstandsfreie Ablüftung!
- Greift Lack, Glas, Alu, Gummi und die meisten Kunststoffe in keinsten Weise an!
- Ideal zum Entfernen von Klebstoff-, Dichtmassen- und Kaugummiresten!
- Sehr einfach in der Handhabung!

Seal and Bond Remover Foam

Seal and Bond Remover Foam ist ein technisches Reinigungsmittel in Schaumform zum schnellen und effizienten Entfernen von Kleberesten sowie zum Entfetten fast aller Untergründe.

- Sehr einfach anzuwenden!
- Stabiler Schaum - ideal für senkrechte Flächen!
- Greift die meisten Lacke und Kunststoffe nicht an!
- Lange Einwirkungsdauer!
- Professionelles Reinigungsergebnis!
- Komplett abwaschbar und wasserlöslich!





Kontaktreiniger Contact Clean

ArtNr. 103

COCL

500 ml Aerosol

Contact Clean ist ein hochwirksamer Reiniger für elektronische und elektrische Teile, der mühelos Schmutz, Fett und Korrosion beseitigt, wodurch wieder eine einwandfreie elektrische Verbindung gewährleistet wird.

- Verdunstet ohne Rückstände zu hinterlassen!
- Entfernt Beschlag und leichte Korrosion!
- Sehr gute Reinigungswirkung!
- Niedrige Oberflächenspannung - dadurch hohe Eindringkraft!

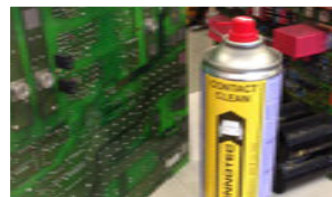

Entfetterspray Ultra Clean

ArtNr. 121

UCL

500 ml Aerosol

Ultra Clean ist ein oberflächenschonender und trotzdem hochwirksamer Entfetter / Reiniger, ideal für fast alle verschmutzten Teile und Flächen zur Entfernung von Fett, Öl, Teer, Wachs, Klebstoff, Bremsstaub und vielem mehr.

- Verdunstet restlos ohne Rückstände zu hinterlassen!
- Greift Kunststoffe, Gummi und Dichtungsringe nicht an!
- Optimaler Reinigungseffekt durch längere Einwirkungsdauer!
- Entfettet tief und gründlich!



Bremsenreiniger Power Clean

ArtNr. 1210

PCL5

500 ml Aerosol

ArtNr. 1211

PCL7

750 ml Aerosol

Power Clean ist ein sicherer, schnell wirkender Entfetter für fast alle Arten verunreinigter Metallteile und -flächen. Das Produkt entfernt Bremsstaub, Teer, Fett, Öl und diverse Wachse.

- Hoher Dosendruck!
- Reinigt schnell und kräftig!
- Lüftet schnell und rückstandsfrei ab!
- Auch als 750 ml Dose - ideal bei großem Verbrauch!





Graffiti Entferner Graffiti Remover (1)

ArtNr. 1277 GRR 500 ml Sprühfl.
ArtNr. 1277-5 GRR5 5 Liter Kanister

Der Innotec Graffiti Remover (1) entfernt Graffiti gründlich und hocheffizient von den meisten Flächen, ohne diese anzugreifen.

Zur Neutralisierung der mit Graffiti Remover (1) gelösten Verschmutzungen muss Graffiti Sup Clean (2) aufgetragen werden.

- Frei von Methylenchlorid!
- Zusammen mit Graffiti Sup Clean biologisch abbaubar!
- Für zahlreiche Untergründe geeignet!
- Reinigt sicher und gründlich!



Graffiti Entferner - Neutralisierer Graffiti Sup Clean (2)

ArtNr. 1278 GRS 500 ml Sprühfl.

Graffiti Sup Clean (2) wurde speziell zur Neutralisierung von Graffiti Remover (1) entwickelt. Graffiti Remover (1) entfernt Graffiti gründlich und hocheffizient von den meisten Flächen, ohne diese anzugreifen, und wird anschließend durch Graffiti Sup Clean (2) neutralisiert, also in eine biologisch abbaubare Masse umgewandelt.

- Frei von Methylenchlorid!
- Verwandelt gelösten Schmutz in eine biologisch abbaubare Flüssigkeit!
- Für zahlreiche Untergründe geeignet!
- Neutralisiert sicher und gründlich!



Abbeizspray Paint Stripper Spray

ArtNr. 1272 PSS

500 ml Aerosol

Paint Stripper Spray ist ein äußerst effizienter Abbeizspray zum leichten Entfernen von Kohlenstoffresten, Dicht- und Klebmassen, Kontaktkleber, Leim, Unterbodenschutz, Dichtungen und diversen Lacksorten.

- Hochwirksam ohne Zusatz ätzender Säuren!
- Enthält kein Methylenchlorid / Methanol!
- Gelförmig, kann somit länger einwirken!

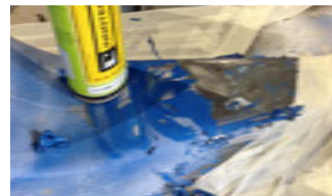

Kalk- und Flugrostentferner Calcium Clean

ArtNr. 1281 CCL1

1 Liter Sprüfl.

ArtNr. 1282 CCL5

5 Liter Kanister

Calcium Clean ist ein einzigartiger kraftvoller Reiniger, speziell entwickelt zum effizienten Entfernen von Flugrost, Urinstein und Kalk. Aufgrund seiner besonderen Zusammensetzung eignet sich das Produkt optimal für den Einsatz an Kraftfahrzeugen, Maschinen, Werkzeugen, Waschstrassen-Verglasungen und in Sanitärräumen.

- Entfernt effizient Flugrost, Kalk- und Urinsteinablagerungen!
- Entfernt Putz- und Zementschlieren!
- Greift Metall, (Plexi, Acryl-) Glas, sowie Gummi- / Kunststoff-Teile nicht an!
- Gebrauchsfertig im 1-Liter und 5-Liter Gebinde!
- Für die Lebensmittelindustrie geeignet! (laut HACCP-Norm)



Produkt-Empfehlung

Pumpflasche 1,30 L
Multi Sprayer

Seite 154



Flüssiger Universalreiniger Easy Clean

ArtNr. 123	EAC1	1 Liter Sprühfl.
ArtNr. 1235	EAC5	5 Liter Kanister
ArtNr. 1235-25	EC25	25 Liter Kanister

Easy Clean ist ein professioneller Flüssigreiner, der auf fast jedem Untergrund anwendbar ist. Er entfernt Nikotin, Fett, Schmutz, Streusalz, Silikon, Ruß usw., und ist hochwirksam im Entfernen von Insektenresten. Durch den 360°-Sprühkopf in jeder Position (auch kopfüber) einsetzbar.

- Für fast alle Flächen geeignet!
- Schnelle und sichere Tiefenreinigung!
- Idealer Schmutz-, Nikotin- und Insektenresteentferner!
- Hinterlässt keine Streifen!
- Ideal für Leder, Stoffe und Teppiche!
- Verdünnbar, für Reinigungsmaschinen geeignet!



Produkt-Empfehlung

Pumpflasche 1,30 L
Multi Sprayer

Seite 154



Lebensmitteltauglicher Glasreiniger Foam Glass Clean Plus

ArtNr. 1220-00	FGCP	500 ml Aerosol
----------------	------	----------------

Foam Glass Clean Plus ist ein hochwirksamer, weiterentwickelter Glasreiniger, der über eine NSF-Zertifizierung verfügt. Das Produkt entfernt schlierenfrei Fett, Staub, Schmutz, Insektenreste, Nikotinbeslag uvm. von unterschiedlichsten Oberflächen wie Glas, Plexiglas und transparenten Kunststoffen. Da Foam Glass Clean Plus an vertikalen Flächen nicht abrinnt, gelangt das Produkt nicht an unerwünschte Stellen.

- Entfernt hartnäckigen Schmutz! (Fett, Insektenreste uvm.)
- Kein Ablaufen - ideal für vertikale bzw. Überkopf-Arbeiten!
- Schlierenfrei!
- Hinterlässt keinerlei Rückstände!
- Frei von Schleifmittel - dadurch geeignet für empfindliche Oberflächen!
- Lebensmitteltauglich! (NSF-Zertifizierung)



Produkt-Empfehlung

Wabenstrukturtuch
Clean & Shine Towel

Seite 35

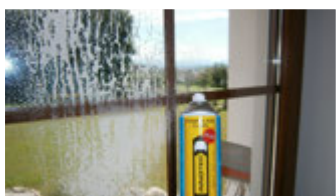

Flüssiger Glasreiniger **Glass Clean Pro**

ArtNr. 1221-05 GC5
ArtNr. 1221-25 GC25

5 Liter Kanister
25 Liter Kanister

Glass Clean Pro eignet sich hervorragend zum Reinigen von Glas und Spiegeln, aber auch für andere glatte, nicht poröse Oberflächen wie z.B. Lacke und Kunststoffe. Dank der einzigartigen Zusammensetzung mit oberflächenaktiven Substanzen, hinterlässt der Glass Clean Pro eine schmutz- und regenabweisende Beschichtung.



- Hinterlässt eine schmutz- und regenabweisende Beschichtung!
- Geeignet für zahlreiche Untergründe!
- Silikonfrei!
- Hinterlässt keinerlei Flecken!
- Reinigt streifenlos!
- Besonders wirtschaftlich im Großgebäude!



Produkt-Empfehlung

Pumpflasche 1,30 L
Multi Sprayer

Seite 154



Universal Schaumreiniger **Multi Clean**

ArtNr. 1236 MCL6

600 ml Aerosol

Multi Clean ist ein hochwirksamer Schaumreiniger für unzählige Arten von Verschmutzungen auf nahezu allen Flächen, der aufgrund seines stabilen Aktivschaums problemlos auf horizontalen wie auch vertikalen Flächen anzuwenden ist und dabei intensiv auf die Verunreinigungen einwirkt.

- Greift Untergründe nicht an - ideal auch für Leder!
- Stabiler Aktivschaum!
- Alkohol- und silikonfrei!
- Hinterlässt keine Streifen!
- Schnelles Trocknen der Untergründe!
- Angenehmer frischer Geruch!



Produkt-Empfehlung

Wabenstrukturtuch
Clean & Shine Towel

Seite 35

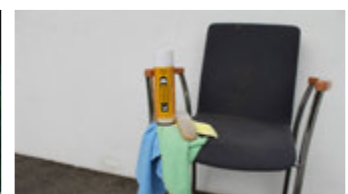

Kunststoffreiniger / Flugrostentferner **Innoplast Cleaner**

ArtNr. 1050
ArtNr. 1050-05

IPCL
IPC5

500 ml Sprühfl.
5 Liter Kanister

Innoplast Cleaner ist ein speziell entwickelter flüssiger Kunststoffreiniger / Flugrostentferner für nahezu alle Arten von Kunststoff und Lackoberflächen. Aufgrund seiner besonderen Zusammensetzung beseitigt das Produkt hartnäckige Verschmutzungen, wie z.B. Poliermittelreste, bis tief in die Poren. Darüber hinaus ist das Produkt ideal um von Kunststoffen im Innen- und Außenbereich auf äußerst effiziente und sichere Weise Nikotin, Fett, Schmutz und Flugrost zu entfernen.

- Hochwirksamer Reiniger!
- Für fast alle Kunststoffflächen geeignet!
- Entfernen von Flugrost!
- Für Innen- und Außenanwendungen!
- Ideal für unzählige Arten von Verschmutzungen!
- Auch auf Alu- und beschichteten Oberflächen geeignet!
(Vorher an unauffälliger Stelle testen)
- Silikonfrei - dadurch auch für Lack- und Karosseriewerkstätten geeignet!



Produkt-Empfehlung

Kunststoffpflege
Innoplast Protector

Seite 42



Reinigungsschwamm
Nanosponge

Seite 34

Trockentuch **Aquatec 500**

ArtNr. 1093

AQT

45 x 33 cm

Stück Pkg

Aquatec 500 ist ein fast unverwüstliches synthetisches Tuch, das aufgrund seiner einzigartigen Pyramidenstruktur sehr schnell und effizient Wasser aufnimmt und festhält, ohne dabei Rückstände zu hinterlassen.

- Pyramidenstruktur für hochwirksame Trocknung!
- Äusserst hohe Wasser-Aufnahmefähigkeit von 665 %!
- Ultraweiche Faser für sicheren Gebrauch!
- Streifenfreies, glänzendes Ergebnis!
- Lange Lebensdauer!
- Fusselt nicht!





Reinigungsschwamm

Nanosponge

ArtNr. 1094-00

NASO

L 110 x B 65 x H 25 mm

6 Stück Pkg

Der Nanosponge ist ein Schmutzradierer mit abrasiver Wirkung, der nahezu alle Verunreinigungen auf fast jeder Oberfläche entfernt.

- Unterstützende Reinigungskraft!
- Bestens geeignet zur Reinigung von PVC-Elementen wie Skimmer, Rollläden, Schwimmbadfolien uvm.!
- Ideal zur Flugrost-Entfernung mit Innoplast Cleaner!
- Ideal zum Entfernen von Verschmutzungen in Kombination mit Innotec Reinigungs-Produkten!
- Ideal für schwer zugängliche Stellen!



Mikrofasertuch

Inno-Cleaners

ArtNr. 1095

INC

38 x 43 cm

5 Stück Pkg

Inno-Cleaners sind hochwirksame, langlebige Mikrofaser-Reinigungstücher. Durch die einzigartige Mikrofaserstruktur lässt sich praktisch jede Art von Schmutz entfernen, ohne chemische Reinigungsmittel einzusetzen oder die Oberfläche zu beschädigen.

- Hochwirksame Mikrofaser-Reinigungstücher!
- Lange Lebensdauer! (Waschbar bis max. 60°C)
- Auf nahezu jeder Oberfläche einsetzbar!
- Hinterlassen keine Streifen!
- Fusselfrei!
- Sehr dünn - leicht verstaubar!



Staubtuch

Dust-Keepers

ArtNr. 1090

DUK

60 x 60 cm

25 Stück Pkg

Dust-Keepers sind spezielle, mit einem sehr leichtem Spezialwachs imprägnierte Tücher zum schnellen und risikofreien Entfernen von Staub und Schmutz auf nahezu jedem glatten Untergrund.

- Mit sehr leichtem Spezialwachs imprägniert!
- Angenehm leicht parfümiert! (Zitronenduft)
- Antistatisch!
- Trocken verwendbar!
- Bindet Staub durch statisches Aufladen!
- Für nahezu jede glatte Oberfläche geeignet!

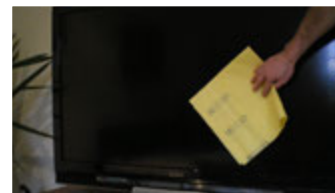

Wabenstrukturtuch

Clean & Shine Towel

ArtNr. 1348	CSTG	Grün (40 x 40 cm)	5 Stück Pkg
ArtNr. 1349	CSTY	Gelb (40 x 40 cm)	5 Stück Pkg
ArtNr. 1350	CSTB	Blau (40 x 40 cm)	5 Stück Pkg

Clean & Shine Towel sind ultraweiche, kraftvoll reinigende Wabenstruktur-Tücher mit einer sehr langen Lebensdauer. Durch die einzigartige Wabenstruktur nimmt das Tuch in kürzester Zeit sehr viel Feuchtigkeit und Schmutz auf und hält beides fest.

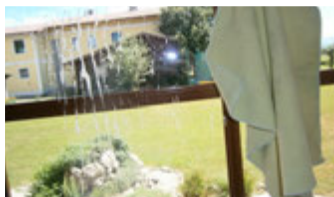

- Aussergewöhnlich hohes Feuchtigkeits- und Schmutzaufnahmevermögen von 800%!
- Wabenstruktur mit hohem Reinigungseffekt!
- Waschbar bei max. 90°C - lange Lebensdauer!
- Ultraweiche Faser, fusselfrei!
- Trocken und nass verwendbar!
- Erhältlich in den Farben grün, gelb und blau!



Universaltuch

Multi Wipes Box

ArtNr. 1092	MWB	30 x 40 cm	400 Tücher Box
-------------	-----	------------	----------------

Multi Wipes sind Qualitätstücher die zu 100% aus hochwertiger Viskose bestehen. Dieses Material und die offene Struktur verleihen den Tüchern ein extrem hohes Schmutz-Aufnahme-Vermögen und somit einen beeindruckenden Reinigungseffekt.



- Großes Format! (30 cm x 40 cm)
- Enormes Aufnahmevermögen!
- Vielseitig verwendbar!
- Praktisch verpackt, daher stets trocken, sauber und jederzeit zur Hand!



Handreiniger

Safe Hand Clean Plus

ArtNr. 1080	SHCP		250 ml Hängetube
ArtNr. 1080-30	SH3L	Ohne Spender	3 Liter Dose
ArtNr. 1080-33	SH3S	Inkl. Spender	3 Liter Dose

Safe Hand Clean Plus ist ein einzigartiger, multifunktionaler Handreiniger, der die Hände auf sichere Weise von verschiedensten Verschmutzungen befreit und anschließend eine schützende, feuchtigkeitsspendende Schicht hinterlässt.



- Multifunktionaler Handreiniger!
- Exzellente Hautfreundlichkeit!
- Feuchtigkeitsspendend und schützend!
- Flüssig - kein Verstopfen der Abflussleitungen!
- Angenehmer Geruch - Sparsamer Gebrauch!
- Auf trockenen und nassen Händen verwendbar!



Produkt-Empfehlung

Spender
Safe Hand Clean Plus 3 L Dispenser

Produkt-Set

Service Set 1 - Reinigung

ArtNr. 1251

SS1R

4-teilig Pkg

Mit vier unserer bestens bekannten und beliebten Produkte sollen Sie nicht nur in Ihrem Arbeitsbereich, sondern auch in Ihrem Zuhause, bei Ihrem Hobby oder an Ihrem eigenen Auto Freude haben.

Set-Inhalte

- 1 Stk - Clean & Shine Towel (Wabenstrukturtuch) Grün (40 x 40 cm) - ArtNr. 1348
- 1 Stk - Multi Clean (Universal Schaumreiniger) - ArtNr. 1236
- 1 Stk - PE100 (Silikonspray) - ArtNr. 105
- 1 Stk - Foam Glass Clean Plus (Lebensmitteltauglicher Glasreiniger) - ArtNr. 1220-00

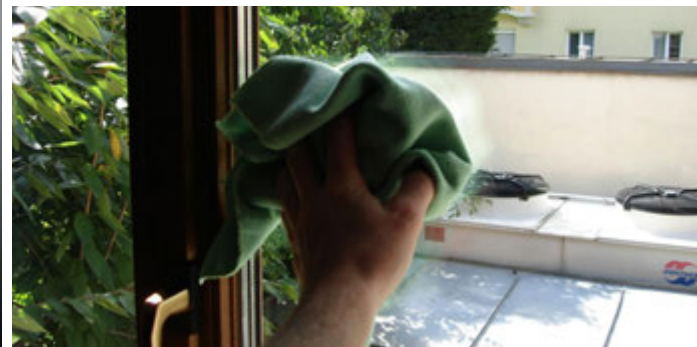

Produkt-Set

Service Set 4 - Reinigung & Pflege

ArtNr. 1254

SS4R

6-teilig Pkg

Mit unserem hochwertigen und innovativen Service Set werden verschiedenste Oberflächen optimal gereinigt und geschützt.

Set-Inhalte

- 1 Stk - Innoplast Cleaner (Kunststoffreiniger / Flugrostentferner) - ArtNr. 1050
- 1 Stk - Innoplast Protector (Kunststoffpflege / Oberflächenschutz) - ArtNr. 1051
- 1 Stk - Nanosponge (Reinigungsschwamm) L 110 x B 65 x H 25 mm - ArtNr. 1094-00
- 1 Stk - Spot Handpad (Polierschwamm) - ArtNr. 1351
- 1 Stk - Clean & Shine Towel (Wabenstrukturtuch) Grün (40 x 40 cm) - ArtNr. 1348
- 1 Stk - Clean & Shine Towel (Wabenstrukturtuch) Blau (40 x 40 cm) - ArtNr. 1350







PFLEGEN

KUNSTSTOFFPFLEGE

LEDERPFLEGE

EDELSTAHLPFLEGE

(Hand-) Reinigungstücher **Power Scrubs Box**

ArtNr. 1096 PSCB
ArtNr. 1096-1 PSCN

150 Tücher (24 x 30 cm) Spender
2 x 150 Tücher (24 x 30 cm) Pkg

Power Scrubs sind imprägnierte (Hand-)Reinigungstücher mit speziellen aktiven und hautschonenden Inhaltsstoffen. Die auf dem Tuch laminierten Kunststoffgranulate und die hautfreundliche Seifenlösung mit der das Tuch imprägniert ist, garantieren eine gründliche Reinigung.



- Spezielle Granulate für die gründliche Reinigung!
- Kompakte Verpackung, immer zur Hand, kein Wasser notwendig!
- Wirksam gegen Kleber, Lack, Dichtmittelreste, Öl, Fett und sonstigen Schmutz!
- Schnelle Verdunstung, daher ideal nach und auch während der Arbeit!
- Sowohl für Handhygiene wie auch für verschmutzte Oberflächen oder Werkzeuge!
- Auch als Nachfüllpackung erhältlich, dadurch sehr wirtschaftlich!



Handschutz **Hand Protector New Formula**

ArtNr. 1081 HPNF

150 ml Aerosol

Hand Protector ist eine Creme, die nach dem Auftragen einen unsichtbaren, schmutzabweisenden Schutzfilm auf der äußersten Hautschicht bildet. Hand Protector schützt die Haut vor dem Eindringen und Anhaften diverser Verunreinigungen und fungiert praktisch als unsichtbarer Handschuh.



- Silikon- und geruchsfrei!
- Schützt die Haut im Voraus vor Schmutz!
- Hält die Haut zart und geschmeidig!
- Handlicher!
- Zieht schneller ein!
- Erübrigt den Einsatz von (aggressiven) Reinigern!



Produkt-Empfehlung

Handreiniger
Safe Hand Clean Plus

Seite 35



Lederpflege-Set Leather Care Set

ArtNr. 1265-1	LCS1	Inkl. einer Multi Wipes Box (400 Tücher)	5-teilige Pkg
ArtNr. 1265	LCS	Ohne einer Multi Wipes Box	4-teilige Pkg

Leather Care Set ist ein System, dass speziell für die professionelle Reinigung und Pflege von Leder- und Kunstleder entwickelt worden ist.

- Pflegt und schützt Natur- und Kunstleder!
- Natürliche Zusammensetzung!
- Frei von Silikon, Wachs und Alkohol!
- Einfache Anwendung!



Set-Inhalt

1x Lederreiniger Leather Cleaner

ArtNr. 1261	LCL	250 ml Flasche
-------------	-----	----------------



Leather Cleaner ist ein Produkt auf natürlicher Basis, das speziell zur Reinigung von Leder entwickelt wurde. Es entfernt die häufigsten Verunreinigungen effizient und bis tief in die Poren.

- Einfache Anwendung!
- Schont den Untergrund beim Reinigen!
- Entfernt die geläufigsten Verunreinigungen!
- Trocknet das Leder nicht aus!

1x Lederpflege Leather Protector

ArtNr. 1262	LPR	250 ml Flasche
-------------	-----	----------------



Leather Protector ist ein besonders hochwertiges, professionelles Pflege- und Schutz-Produkt für Natur-, Kunst- und Skai-Leder.

- Pflegt und schützt Natur- und Kunstleder!
- Natürliche Zusammensetzung!
- Frei von Silikon, Wachs und Alkohol!
- Einfache Anwendung

1x Lederreinigungs-Tücher Handy Leather Wipes

ArtNr. 1263	HLW	60 Stück Spender
-------------	-----	------------------



Handy Leather Wipes sind speziell entwickelte Reinigungs- und Pflgetücher zur regelmässigen Pflege von Natur-, Kunst- und Skai-Leder.

- Gebrauchsfertig im Dispenser!
- Reinigung und Schutz in Einem!
- Geeignet für Natur-, Kunst- u. Skai-Leder sowie Kunststoff-Innenteile!

1x Lederreinig.-Bürste Leather Brush

ArtNr. 1264	LBR	Stück Pkg
-------------	-----	-----------



Leather Brush ist eine robuste Spezialbürste die eigens dafür geschaffen wurde zusammen mit Innotec Leather Cleaner hartnäckige Flecken auf Natur-, Kunst- und Skai-Leder professionell zu entfernen.

Mit seinem handlichen Griff und den Nylon-Bürsten ist die Leather Brush besonders ergonomisch.

Nur im Set mit ArtNr. 1265-1 enthalten:

1x Universaltuch Multi Wipes Box

ArtNr. 1092	MWB	30 x 40 cm	400 Tücher Box
-------------	-----	------------	----------------



Multi Wipes sind Qualitätstücher die zu 100% aus hochwertiger Viskose bestehen. Dieses Material und die offene Struktur verleihen den Tüchern ein extrem hohes Schmutz-Aufnahme-Vermögen und somit einen beeindruckenden Reinigungseffekt.

- Großes Format! (30 cm x 40 cm)
- Enormes Aufnahmevermögen!
- Vielseitig verwendbar!
- Praktisch verpackt, daher stets trocken, sauber und jederzeit zur Hand!





Edelstahlreiniger **Inno-X**

ArtNr. 1022	INX2	200 ml Aerosol
ArtNr. 1021	INX5	500 ml Aerosol

Inno-X ist ein hochwertiges Reinigungs- und Glanz-Produkt mit einzigartigen Schutz-Eigenschaften. Es wurde eigens für Edelstahl-, Chrom-, und Alu-Flächen entwickelt.

- Reinigung, Glanz und Schutz in einem einzigen Arbeitsgang!
- Hinterlässt keine Flecken, Schlieren oder Fettfilme!
- Für den Gebrauch in der Lebensmittel-Industrie freigegeben! (H2 zertifiziert)
- Angenehmer Geruch!



Produkt-Empfehlung

Universaltuch
Multi Wipes Box

Seite 35



Kunststoffpflege / Oberflächenschutz **Innoplast Protector**

ArtNr. 1051	IPPR	250 ml Flasche
-------------	------	----------------

Innoplast Protector ist ein gelförmiges, hochwertiges Schutzpflegeprodukt für nahezu alle Arten von Kunststoffen und Gummis, macht geschmeidig und verleiht einen schmutzabweisenden Schutz. Das Produkt ist frei von Silikon, Wachs und Alkohol. Dank der besonderen Zusammensetzung gibt Innoplast Protector der behandelten Oberfläche ihren ursprünglichen Glanz zurück, ohne Streifen oder eine fettige Wachsschicht zu hinterlassen.

- Pflegt und schützt nahezu alle Arten von Kunststoffen und Gummis!
- Frei von Silikon und Wachs!
- Frischer, angenehmer Geruch!
- Hinterlässt weder Streifen noch fettige Wachsschicht!
- Auch auf Alu- und beschichteten Oberflächen geeignet!
(Vorher an unauffälliger Stelle testen)
- Gute UV- und Witterungsbeständigkeit!
- Dauerhaft schmutzabweisend, wirkt antistatisch!



Produkt-Empfehlung
Kunststoffreiniger /
Flugrostentferner
Innoplast Cleaner

Seite 33

Polierschwamm
Spot Handpad

Seite 156



Silikonspray PE100

ArtNr. 105

PE

500 ml Aerosol

PE100 wurde eigens entwickelt um Kunststoffe und Gummis vor Ausseneinwirkungen zu schützen. Das Produkt dringt bis in die Molekularstruktur des Materials ein, das dadurch von innen geschützt wird, dauerhaft geschmeidig bleibt und seinen natürlichen Glanz bewahrt.

- Helle, fast unsichtbare Flüssigkeit!
- Beseitigt Knarr- und Quietschgeräusche!
- Herausragende Gleit- und Schmier-Eigenschaften!
- Verdrängt Feuchtigkeit und imprägniert! (Langzeitwirkung!)
- Korrosionsschützend durch wasserverdrängende Schicht!
- Verleiht frischeres Erscheinungsbild!
- Schützt und pflegt Gummis und Kunststoffe!
- Hohe Temperaturbeständigkeit! (+150°C)



Produkt-Empfehlungen

Polierschwamm
Spot Handpad

Seite 156



Gummi- und Kunststoffpflege

Rubber Care

ArtNr. 1054
ArtNr. 1054-05

RUC
RUC5

100 ml Flasche
5 Liter Kanister

Rubber Care ist ein großartiges Pflegeprodukt das alle Arten von Gummidichtungen vor Austrocknung, Rissbildung und Witterungseinflüssen schützt. Dank der speziellen Zusammensetzung bietet Rubber Care in warmen als auch in kalten Umgebungen optimalen und langanhaltenden Schutz.

- Schützt vor Austrocknung, Rissbildung und Witterungseinflüssen!
- Verhindert das Festsitzen bzw. Festfrieren!
- Ausgezeichnete UV-Beständigkeit!
- Langlebiger Schutz!
- Lösungsmittelfrei - für alle Gummiarten geeignet!
- Verhindert störende Geräusche! (z.B. Knarren und Quietschen)
- Wasser- und schmutzabweisend!



Vorher

Nachher

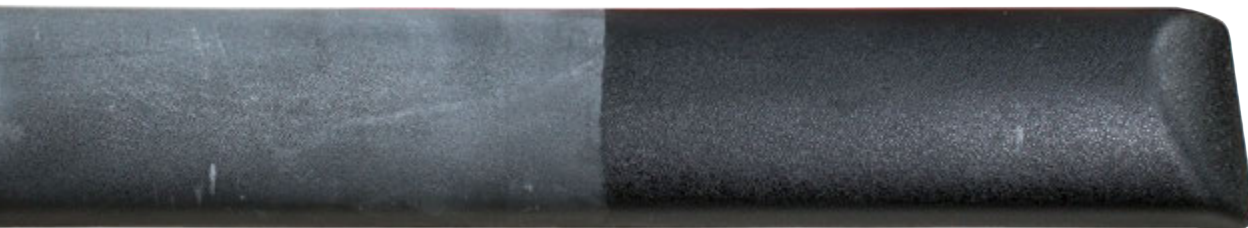

Produkt-Set

Service Set 5 - Wartung & Pflege

ArtNr. 1255

SS5W

4-teilig Pkg

Mit unserem hochwertigen und innovativen Service Set werden verschiedenste Oberflächen optimal gereinigt, geschmiert und geschützt.

Set-Inhalte

- 1 Stk - Clean & Shine Towel (Wabenstrukturtuch) Grün (40 x 40 cm) - ArtNr. 1348
- 1 Stk - Foam Glass Clean Plus (Lebensmitteltauglicher Glasreiniger) - ArtNr. 1220-00
- 1 Stk - High-Tef Oil (Teflonöl) - ArtNr. 1004
- 1 Stk - Rubber Care (Gummi- und Kunststoffpflege) - ArtNr. 1054







POLIEREN

DIVERSE POLITUREN

VERSIEGELUNGEN

POLIERTÜCHER

POLIERSCHWÄMME



Hartversiegelung (Blau) Quick Shine Polish

ArtNr. 1321 QSP
ArtNr. 1320 QSP5

500 ml Flasche
5 Liter Kanister

Quick Shine Polish ist eine Hartversiegelung ohne Schleifmittel für praktisch alle heutigen Lacke. Es besteht zu 100% aus schützenden Substanzen - perfekt als Schutz und Pflege für alle sauberen, lackierten Flächen.

- Ideal für neuwertige und heikle Lacke!
- Schnell und einfach anzuwenden!
- Hervorragender, langlebiger Schutz!
- Verleiht strahlenden tiefen Glanz!
- Keine Polierwolken!
- Keine Streifen und Kreidereste!



Lackreiniger / Versiegelung (Gelb) Easy Polish

ArtNr. 132 EPO
ArtNr. 1325 EPO5

500 ml Flasche
5 Liter Kanister

Easy Polish ist ein einzigartiges Poliermittel für praktisch alle heutigen Lacke. Dank seiner Spezial-Zusammensetzung reinigt und schützt es den Lack schnell und effizient. Mit anderen Worten: Die eine Hälfte der Bestandteile reinigt, die andere Hälfte schützt.

- Einfache Anwendung!
- Reinigt den Lack!
- Schützt den Lack!
- Ideal für leicht verwitterte Lacke!
- Manuell oder maschinell verarbeitbar!
- Zum Entfernen von leichten Kratzern!



Silikonfreie Schleifpolitur (Grün)

Body Shop Polish

ArtNr. 1322

BSP

500 ml Flasche

Body Shop Polish ist eine silikonfreie Schleifpolitur für praktisch alle heutigen Lacke. Dank seiner Spezial-Zusammensetzung sorgt es für eine sachgerechte Lackreinigung.

- 100% Silikonfrei!
- Schleifkraft mit Wasser steuerbar!
- Keine Glanzmittel!
- Zum Entfernen von Kratzern und Verwitterungen!



Silikonfreier Reiniger / Politur

CS1 Clean & Shine in One

ArtNr. 1336

CS1

500 ml Sprühfl.

ArtNr. 1337

CS15

5 Liter Kanister

CS1 ist eine nach jüngsten technologischen Erkenntnissen entwickelte Flüssigkeit, die in einem Arbeitsgang reinigt und schützt. CS1 eignet sich insbesondere zum blitzschnellen Reinigen und Versiegeln der meisten glatten Oberflächen.

- Verleiht bestechenden, gleichmäßigen Glanz!
- Mühelose Verarbeitung ohne Kraftaufwand!
- Reinigt und schützt!
- Hinterlässt weder Streifen, noch Flecken!
- Für nahezu jede glatte Oberfläche geeignet!
- Kreidefrei, silikonfrei!



Produkt-Empfehlung

CS1 Zerstäuberpumpe

Seite 159

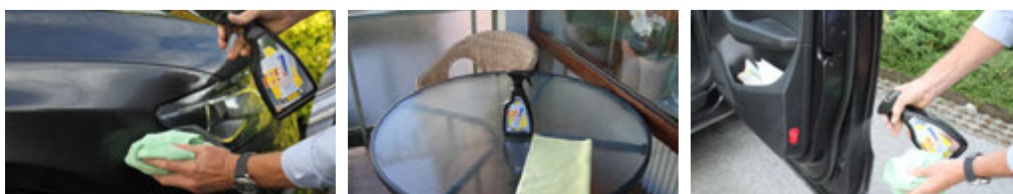



Sprühpolitur Spray Shine Polish

ArtNr. 1326

SSP

500 ml Aerosol

Spray Shine Polish ist eine hochwertige Sprühpolitur mit einzigartigen Eigenschaften. Speziell geeignet für schnelles und müheloses Versiegeln von Lack- und Kunststoff-Flächen sowie von allen glatten und / oder lackierten Oberflächen. Das Produkt verleiht den gereinigten Flächen einen besonders hohen Glanz und Schutz.

- Verleiht Glanz und Schutz!
- Für nahezu jeden glatten Untergrund geeignet!
- Hinterlässt weder Flecken noch Fettfilm!
- Kreidefrei, auch auf Kunststoffen anwendbar!



Politur-Zubehör

Clean & Shine Towel // Wabenstrukturtuch



Clean & Shine Towel sind ultraweiche, kraftvoll reinigende Wabenstruktur-Tücher mit einer sehr langen Lebensdauer. Durch die einzigartige Wabenstruktur nimmt das Tuch in kürzester Zeit sehr viel Feuchtigkeit und Schmutz auf und hält beides fest.

Seite 35

Accu Bohrschrauber Metabo PowerMaxx BS Basic



- Leichter Kompakt-Boherschrauber mit extrem kurzer Bauform für den vielseitigen Einsatz!
- Ultra-M-Technologie für höchste Leistung, schonendes Laden, optimale Energieausnutzung und lange Lebensdauer!

Seite 156

Spot Handpad // Polierschwamm



Das Innotec Spot Handpad ist ein professionelles Polierpad aus sehr hochwertigem PU-Schaum.

Das Spot Handpad wurde speziell zum manuellen Polieren auf praktisch allen Oberflächen entwickelt.

Seite 156

Spot Pad Foam // Polierpad (PU-Schaum)



Das Innotec Spot Pad Foam ist ein professionelles Polierpad aus hochwertigem PU-Schaum. Das Spot Pad Foam eignet sich insbesondere zum stellenweisen maschinellen Auf- und Glanzpolieren fast aller lackierten Flächen.

Seite 156

Spot Pad Wool // Polierpad (Wolle)



Das Innotec Spot Pad Wool ist ein professionelles Polierpad aus sehr hochwertiger reiner Wolle auf Naturschafshaut. Das Spot Pad Wool eignet sich insbesondere zum stellenweisen maschinellen Schleifen und Polieren fast aller lackierten Flächen, sowie zur Beseitigung feiner Schleifkratzer und leichter Schäden.

Seite 156

Spot Pad Support & Adapter // Polierpad-Träger mit Metallgewinde



Der Innotec Spot Pad Support ist ein professioneller Polierpad-Träger aus hochwertigem Kunststoff und mit eingegossenem Metallgewinde. Das mitgelieferte Zwischenstück sorgt dafür, dass der Träger auch auf eine Akku-(Schraub)maschine montiert werden kann.

Seite 156

Produkt-Set

Service Set 3 - Polieren

ArtNr. 1253

SS3P

4-teilig Pkg

Mit vier unserer bestens bekannten und beliebten Produkte sollen Sie nicht nur in Ihrem Arbeitsbereich, sondern auch in Ihrem Zuhause, bei Ihrem Hobby oder an Ihrem eigenen Auto Freude haben.

Set-Inhalte

- 1 Stk - Easy Polish (Lackreiniger / Versiegelung (Gelb)) - ArtNr. 132
- 1 Stk - Spray Shine Polish (Sprühpolitur) - ArtNr. 1326
- 1 Stk - Quick Shine Polish (Hartversiegelung (Blau)) - ArtNr. 1321
- 1 Stk - Clean & Shine Towel (Wabenstrukturtuch) Grün (40 x 40 cm) - ArtNr. 1348







BESCHICHTEN & SCHÜTZEN

LACKE

GRUNDIERUNGEN

SCHUTZBESCHICHTUNGEN



Alulack (helleres Silber)

Alu Finish

ArtNr. 131

ALF

500 ml Aerosol

Alu Finish ist ein schnelltrocknender, alu(silber-)grauer Spritzlack in werksoriginaler Qualität mit einer ausgezeichneten Haftung auf nahezu allen Metall- und verschiedenen Kunststoff-Untergründen.

- Schnelltrocknender alu(silber-)grauer Spritzlack!
- Ausgezeichnete UV-Beständigkeit!
- Hohe Temperaturbeständigkeit! (-25°C bis +110°C)
- Kratz- und verschleißfeste Beschichtung!
- Natürliches Aluminium-Erscheinungsbild!
- Professionelles Sprühbild durch verstellbare Sprühdüse!



Metallgrauer Lack (dunkleres Silber)

Metal Finish

ArtNr. 1310

MEF

500 ml Aerosol

Metal Finish ist ein einzigartiger metallgrauer Spritzlack in werksoriginaler Qualität, der eine perfekte Nachbildung der häufigsten Metallfarben ermöglicht und auf nahezu allen modernen Kunststoff- und Metall-Untergründen eine schöne, gleichmäßige und schlagfeste Deckschicht ergibt.

- Werksoriginale Qualität!
- Sehr schlagfeste Beschichtung!
- Ausgezeichneter Schutz vor Ausseneinwirkung!
- Gleichmäßige Deckschicht!
- Hohe Temperaturbeständigkeit -30°C bis +120°C (kurzfristig bis +200°C)!



Metalleffektlack **Galva Finish**

ArtNr. 1300

GAF

Silbergrau (1095)

500 ml Aerosol

Galva Finish ist ein schnelltrocknender, silbergrauer Metalleffektlack zur optischen Ausbesserung von Schäden an galvanischen Schichten auf Metall und anderen Untergründen. Mit Galva Finish lässt sich die originale Struktur dieser Galvanoschichten schnell und sauber nachbilden und ist daher ideal zum Reparieren von Beschädigungen bei Montage- & Reparaturarbeiten.

- Hervorragende Haftung auf Metall und galvanischen Schichten!
- Professionelles Endergebnis! (Farbe und Oberflächenstruktur)
- Hammerschlageffekt für werksoriginale Struktur!
- Schnelle Trocknung!
- Ausgezeichnete UV-Beständigkeit!
- Gute Temperaturbeständigkeit! (-30°C bis +120°C)





Schwarz-Matt Lack **Black Body-Paint**

ArtNr. 1306

BBP

500 ml Aerosol

Black Body-Paint ist ein vollkommen mattschwarzer Lack mit geringem Kreidgehalt, der auch nach längerer Zeit noch hoch witterungsbeständig ist. Er ist zudem überaus schlag- und stoßfest, eignet sich somit bestens zum Lackieren von Teilen, die mattschwarz lackiert sind.

- Werksoriginales Aussehen!
- Überaus schlag- und stoßfest!
- Schnelle Trocknungszeit!
- Hohe UV- und Witterungsbeständigkeit!
- Eignet sich zum Auftragen mehrerer Schichten!
- Beständig gegen schwache Säuren!

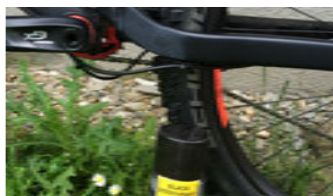

Graphitschwarzer Lack **Frame Finish**

ArtNr. 1307

FRF

500 ml Aerosol

Frame Finish ist ein werksoriginaler, graphitschwarzer Spezialoberflächen-Schutz auf Basis von Alkydharzen und somit in hohem Maße schlag-, stoß- und wetterfest, wodurch er sich bestens zum Schutz von Karosserieteilen, die ab Werk in RAL 9011 lackiert sind, eignet.

- Überaus schlag-, stoß- und wetterfest!
- Herausragende Deckkraft!
- Hervorragendes Haftvermögen!
- Besonders gleichmäßiges Sprühbild!
- Werksoriginaler Farbton (RAL 9011) und Glanz!
- Staubtrocken nach 15 Minuten!

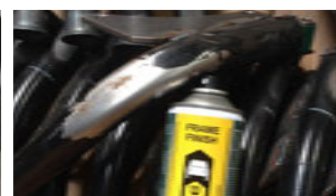

Kristallklarer Klarlack

Clear Coat

ArtNr. 1309

CLCO

500 ml Aerosol

Clear Coat ist ein hochwertiger, kristallklarer Sprühlack, dessen Sprühverhalten dem einer professionellen Spritzpistole nahe kommt. Dieser schnelltrocknende, gut füllende Klarlack bildet einen werksoriginalen, kratz- und verschleißfesten Überzug, der vollkommen UV-beständig ist.

- Schnelltrocknender, gebrauchsfertiger Klarlack!
- Sehr hohes Standvermögen mit guter Füllkraft!
- Perfektes Sprühbild, schafft dauerhaften Glanz!
- Staubtrocken nach 5 bis 10 Minuten!
- Besonders kratz- und verschleißfest!
- Wetterfest, hohe UV-Beständigkeit, vergilbt nicht!

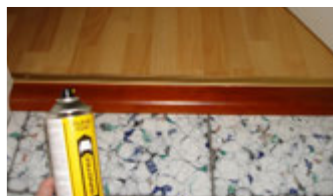

1K-Acrylat-Grundierlack

Body Finish

ArtNr. 1305-1

BF1

Beige (7034)

500 ml Aerosol

ArtNr. 1305-2

BF2

Grau (7042)

500 ml Aerosol

ArtNr. 1305-3

BF3

Grün (7033)

500 ml Aerosol

Body Finish ist ein qualitativ äusserst hochwertiger und schnelltrocknender 1K-Acrylatlack, speziell entwickelt um neue oder reparierte Blechteile sowie Maschinenteile mit einem professionellen Finish zu lackieren.

- Gebrauchsfertig!
- In drei werksoriginalen RAL-Farbtönen erhältlich!
- Schnelle Trocknung und Aushärtung!
- Sehr guter Korrosionsschutz!
- Hohe Schlagfestigkeit!
- Zwei verschiedene Flachstrahldüsen!



BESCHICHTEN & SCHÜTZEN

Rostschutzgrundierung Construction Primer

ArtNr. 1301	CPRR	Rubinrot (Alt 5) (0795)	500 ml Aerosol
ArtNr. 1301-1	CPRG	Hellmausgrau (Alt 7) (0067)	500 ml Aerosol
ArtNr. 1301-2	CPRW	Weiß (0100)	500 ml Aerosol
ArtNr. 1301-3	CPRA	Anthrazit (5020)	500 ml Aerosol

Construction Primer ist eine schnelltrocknende, vor Oxidation schützende 1-K-Rostschutzgrundierung mit hohem Haftvermögen. Das Produkt wurde speziell entwickelt, um Stahlkonstruktionen, sowie Metall- und Regalteile vor Beschädigungen bei Montage-, Schweiß- oder Schleifarbeiten auf unkomplizierte Weise nachhaltig und professionell zu schützen.

- Ausgezeichnete Rostschutzgrundierung!
- Sehr hohe Haftkraft, enorm kratz- und schlagfest!
- Sehr schnelle Trocknung u. Überlackierbarkeit! (5 Minuten / 20 Minuten)
- Gute UV-Beständigkeit!
- Einzigartiges Flachstrahl-Sprühbild!
- Schweißbar - Schleifbar!
- Austritts-Farbmenge 140 g/min! (Standard 70-80 g/min)



Grundierungs- und Füllerspray Speed Primer

ArtNr. 1302-1	SPEA	Anthrazit (5020)	500 ml Aerosol
ArtNr. 1302-2	SPEG	Grün (7033)	500 ml Aerosol
ArtNr. 1302-3	SPEW	Weiß (0100)	500 ml Aerosol

Speed Primer ist ein Grundierungs- und Füllerspray für größere und kleinere Flächen auf Lack- Kunststoff- und Aluuntergründen. Dank der geschlossenen Oberflächenstruktur und der perfekten Überlackierbarkeit sorgt Speed Primer für ein professionelles Endergebnis.

- Ausgezeichnete Verlaufseigenschaften und geschlossene Struktur!
- Ideal als Grundierung für fast alle Lacke!
- Ideal zum Füllen kleiner Schleifkratzer!
- Einzigartiges Flachstrahlsprühbild! (regelbare Düse)
- Ausgezeichnete Haftung auf Kunststoff, Alu, Lacke uvm.!
- Beständig gegen die gängigsten Entfetter!

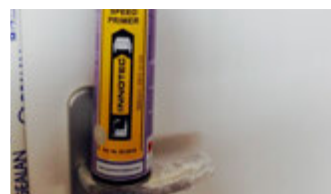

Isolationsgrundierung

Spot Primer

ArtNr. 1303	SPOH	Hellgrau (0070)	500 ml Aerosol
ArtNr. 1303-1	SPOA	Anthrazit (5020)	500 ml Aerosol

Spot Primer ist eine besonders hochwertige, schnelltrocknende, einkomponentige Isolations-Grundierung, die speziell für die Behandlung der zuletzt vor dem Lackieren übriggebliebenen durchgeschliffenen Stellen entwickelt wurde.

- Ausgezeichnete Haftung!
- Perfekt für geschliffene Ränder!
- Sehr schnelle Trocknung - Durchhärtung!
- Hohe Beständigkeit gegen Entfetter!
- Hervorragendes Fließverhalten!
- Professionelles Sprühbild, kein Sprühnebel!



Zink- und Schweißspray

Zinc Coat

ArtNr. 130	ZIC		500 ml Aerosol
------------	-----	--	----------------

Zinc Coat ist eine besonders hervorragende Rostschutzbeschichtung auf Zinkphosphat- und Harzbasis, welche sowohl vor, als auch nach dem Schweißen anwendbar ist. Zinc Coat bildet eine Schutzschicht die sich bestens zum CO²- und Punktschweißen eignet.

- Hervorragend schweißbar! (Selbst mit CO²)
- Ausgezeichnete Haftung, bleibt elastisch!
- Optimaler Rostschutz - Rostumwandler-Additive!
- Sehr hohes Deckvermögen!
- Ausgezeichnete Korrosionsbeständigkeit!
- Perfekte Grundierung aufgrund von Epoxy-Additiven!



BESCHICHTEN & SCHÜTZEN



Flex (Glatt)



Diamond (Karamuster)



Honeycomb (Wabenmuster)



Antidröhnmatte

Anti-Vibration Plates (50 x 22,5 cm)

ArtNr. 1710	AVPF	Flex (Glatt)	24 Platten Pkg
ArtNr. 1710-1	AVPD	Diamond (Karamuster)	24 Platten Pkg
ArtNr. 1710-2	AVPH	Honeycomb (Wabenmuster)	24 Platten Pkg

Anti Vibration Plates sind selbstklebende Dämmplatten zur Vermeidung störender oder sogar schädigender Resonanzen in einer großen Bandbreite von Anwendungen.

- Sonnenlichtbeständig und wasserfest!
- Beständig gegen hohe Temperaturen!
- Stets die richtige, werksoriginale Ausführung!
- Mit fast allen modernen Lacksystemen überlackierbar!
- 100% elastisch und dadurch leicht zu verarbeiten!
- Erzielen bereits bei +5°C eine gute Haftung!
- Anwendungsmöglichkeiten an Bodenblechen, Türen, im Kofferraum usw!



Antidröhnmatte

Anti-Vibration System

ArtNr. 1711	AVS	22,5 cm breit (Glatt)	10 lfm Rolle
-------------	-----	-----------------------	--------------

Anti Vibration Plates sind selbstklebende Dämmplatten zur Vermeidung störender oder sogar schädigender Resonanzen in einer großen Bandbreite von Anwendungen.

- Flexibel, selbstklebend!
- Überlackierbar!
- Hohe Temperaturbeständigkeit (bis +90°C)!



22,5 cm breit (Glatt)



Antidröhn-Package 1

ArtNr. 1715-1	ADP1		13-tlg Set Pkg
---------------	------	--	----------------

- 3 Stk Anti-Vibration Plates (50 x 22,5 cm) Diamond (Karamuster) - ArtNr. 1710-1
- 3 Stk Anti-Vibration Plates (50 x 22,5 cm) Flex (Glatt) - ArtNr. 1710
- 3 Stk Anti-Vibration Plates (50 x 22,5 cm) Honeycomb (Wabenmuster) - ArtNr. 1710-2
- 2 Stk dB Killer 06 mm stark (48 x 22,5 cm) - ArtNr. 1723-06
- 2 Stk dB Killer 10 mm stark (50 x 22,5 cm) - ArtNr. 1723-10



Dämmmatte dB Killer

ArtNr. 1723-06	DK06	06 mm stark (48 x 22,5 cm)	9 Platten Pkg
ArtNr. 1723-10	DK10	10 mm stark (50 x 22,5 cm)	6 Platten Pkg

Dezibel-Killer sind spezielle, thermisch verstärkte und feuerhemmende Filzmatten mit einer permanent selbsthaftenden Klebeschicht, die aufgrund ihrer besonderen Zusammensetzung außergewöhnliche schall- und temperaturisolierende Eigenschaften aufweisen.

- Thermisch verstärkt und feuerhemmend!
- Ausgezeichnete Schall- und Temperaturisolierung!
- Selbsthaftend!
- Hochelastisch!

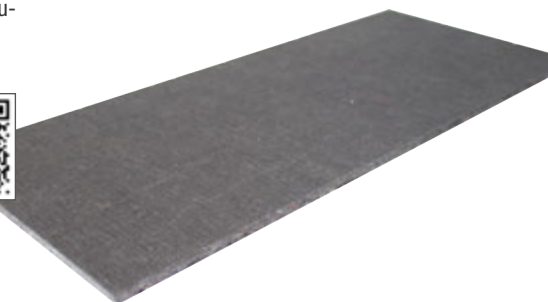

Selbstklebende Türdichtungsfolie Door Finish Special

ArtNr. 1721	DOF	Weiß	10 lfm x 62,5 cm Rolle
-------------	-----	------	------------------------

Door Finish ist eine einzigartige, selbstklebende Innentür-Verkleidung, die eigens zu dem Zweck entwickelt wurde, das Eindringen von Wasser und Schallwellen aus dem Innenhohlraum der Tür in das Fahrzeug zu unterbinden.

- Hervorragende Haftung ohne Erwärmen!
- Elastisch, leicht zu formen!
- Neu positionierbar!
- Nimmt kein Wasser auf!
- Hält störende Windgeräusche ab!
- Praktisch im Dispenser!



BESCHICHTEN & SCHÜTZEN

QUALITATIV HOCHWERTIGSTER UNTERBODEN- & HOHLRAUMSCHUTZ

Hi-Temp Wax PRO

ArtNr. 1361	HWT1	Transparent (6100)	1 Liter Normdose
ArtNr. 1361-06060	HWT060	Transparent (6100)	60 Liter Fass
ArtNr. 1361-20060	HWT200	Transparent (6100)	200 Liter Fass
ArtNr. 1362	HWB1	Dunkelbraun (0980)	1 Liter Normdose
ArtNr. 1362-06060	HWB060	Dunkelbraun (0980)	60 Liter Fass
ArtNr. 1362-20060	HWB260	Dunkelbraun (0980)	200 Liter Fass
ArtNr. 1363	HWS1	Schwarz (0000)	1 Liter Normdose
ArtNr. 1363-06060	HWS060	Schwarz (0000)	60 Liter Fass
ArtNr. 1363-20060	HWS200	Schwarz (0000)	200 Liter Fass

Hi-Temp Wax Spray

ArtNr. 1360	HWST	Transparent (6100) (inkl. Sonde 1:3)	500 ml Aerosol
ArtNr. 1360-1	HWSB	Dunkelbraun (0980) (inkl. Sonde 1:3)	500 ml Aerosol

Hi-Temp Wax ist eine sehr langlebige, auf verseiften Fettsäuren basierende Unterboden- & Hohlraum-Versiegelung und ein ausgezeichneter Rostschutz für Blechteile und Hohlräume in werksoriginaler OEM-Qualität. Es besitzt ein herausragendes Eindringungs- und Wasserverdrängungs-Vermögen, wodurch es auch in kleinste Hohlräume und Spalten eindringen und den Untergrund zuverlässig über lange Zeit schützen kann. Optimal, um Fahrzeugunterböden und Achsteile vor Korrosion zu schützen.

- Perfekte Hohlraum- und Unterboden-Versiegelung, perfekter Rostschutz!
- Einfache Verarbeitung - keine Demontage bzw. kein Abdecken von Gummi- und Kunststoffteilen notwendig!
- Sehr gute Haftung auch auf oxidierten Untergründen!
- Ausgezeichnetes Fließverhalten, tropft kaum nach!
- Geruchsneutral und silikonfrei!
- Unempfindlich gegen viele Chemikalien! (Bremsöl, Streusalz, uvm...)
- Noch höhere Temperatur-Beständigkeit von bis zu +170°C!
- Aromatenfrei bereits vor Inkrafttreten der neuesten EU-Verordnung!
- Flammpunkt über 61°C (nach DIN 53213): Nur Gefahrklasse AIII!
- Inkl. UV-Indikator bei Variante Transparent!



DIN 53213

DIN 50017

DIN 50021



Vorher



Nachher



Prüfungen, Tests, Zertifikate

DIN 50017 | Kondenswasserprüfung

//

DIN 50021 | Salznebelprüfung

//

DIN 53213 | Flammpunkt-Bestimmung

Verarbeitungswerkzeuge



Druck-Sprühgerät 6 bar
Multi Sprayer

Seite 155



Pumpflasche 1,30 L
Multi Sprayer

Seite 154



Spritzpistole
Pressure Gun Basic

Seite 150



Druckbecher-Pistole inkl. Hohlraum-
Sonden // **Pressure Pot Gun inkl.
Cavity Tube Set**

Seite 150

Professionelle Broschüre

In unserer themenspezifischen Unterbodenschutz-Broschüre finden Sie alle weiterführenden Informationen, wie z.B. technische Daten, ausführliche Beschreibungen zu den Tests und vieles mehr.

Sie können diese unter der Art.Nr. 199127 in gedruckter Form bei uns bestellen oder auf unserer Website downloaden. Bei Fragen steht Ihnen Ihr persönlicher Verkaufsberater gerne zur Verfügung.



Für ausführlichere Informationen scannen Sie den QR-Code oder gehen Sie direkt auf unsere spezielle Unterbodenschutz-Website (www.unterbodenschutz.at).



Steinschlagschutz

Multiflex Coating HS Plus

ArtNr. 1370-1
ArtNr. 1371-1

MFCPG
MFCPS

Grau (5070)
Schwarz (5000)

1 Liter Normdose
1 Liter Normdose

Multiflex Coating HS Plus ist ein hochflexibler und dauerhaft elastischer Steinschlagschutz mit perfekten korrosionsschützenden und lärm-dämmenden Eigenschaften. Zudem ist dieses Produkt nach Durchtrocknung hervorragend schleif- und überlackierbar und somit perfekt geeignet zur Imitation von werksoriginalen Strukturen.

- Ideal zur Nachbildung werksoriginaler Strukturen!
- Sehr gute Haftung auf blankem oder grundiertem Metall!
- In ausgehärtetem Zustand lösungsmittelbeständig!
- Nach Durchtrocknung hervorragend schleif- und überlackierbar!
- Dauerhaft elastisch, altert nicht!
- PVC- und isocyanatfrei!



Produkt-Empfehlungen

Spritzpistole
Pressure Gun Basic

Seite 150



Druckbecher-Pistole
Pressure Pot Gun

Seite 150

Steinschlagschutz

Multiflex Coating Spray

ArtNr. 1372
ArtNr. 1373

MFSG
MFSS

Grau (5070)
Schwarz (5000)

500 ml Aerosol
500 ml Aerosol

Multiflex Coating Spray ist eine zu 100% PVC-freie, schlagfeste Schutzbeschichtung bzw. ein Steinschlagschutz mit hervorragendem Korrosionsschutz und lärm-dämmender Wirkung. Perfekt geeignet zur Nachahmung werksoriginaler Strukturen.

- Ideal zur Nachbildung werksoriginaler Strukturen!
- Nach Durchtrocknung hervorragend schleif- und überlackierbar!
- PVC- und isocyanatfrei!
- Dauerhaft elastisch, altert nicht!
- UV-Beständig!
- Sehr gute Haftung auf blankem oder grundiertem Metall!

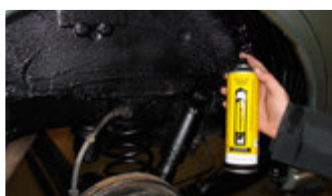

Produkt-Empfehlung

Sprühkopf für MFS
Nozzle 6

Seite 161



Die Innotec Steinschlagschutz-Folien wurden speziell entwickelt, um nach Reparaturarbeiten an Karosserieteilen die notwendigen Steinschlagschutz-Folien zu ergänzen.

Hervorragend geeignet als Steinschlagschutz-Folie bei Radlauf, Einstieg, Türunterseite, Frontpartie, als Scheuerschutzfolie bei Türdichtungen, Stoßstangen, als Schutzfolie bei Türrahmen, B-Säule, Ladekanten usw...

- Werksoriginales Aussehen!
- Verschleißfest!
- Universell einsetzbar!
- Einfache Verarbeitung!



Produkt-Empfehlung

Haftflüssigkeit
Application Activator

Seite 69

Selbstklebende Steinschlagschutz-Folie

Protection Film Transparent Thin (0,053 mm)

ArtNr. 1374	TD4		A4 Blatt
ArtNr. 1375	TD10	Breite: 10 cm	10 lfm Rolle
ArtNr. 1375-1	TD19	Breite: 19 mm	10 lfm Rolle



Selbstklebende Steinschlagschutz-Folie

Protection Film Transparent Thick (0,3 mm)

ArtNr. 1376	TDI4		A4 Blatt
ArtNr. 1377	TDI10	Breite: 10 cm	10 lfm Rolle
ArtNr. 1377-1	TDI20	Breite: 2 cm	10 lfm Rolle



Selbstklebende Steinschlagschutz-Folie

Protection Film Structure Thin (0,19 mm)

ArtNr. 1378	SD10	Breite: 10 cm	10 lfm Rolle
ArtNr. 1379	SD15	Breite: 15 cm	10 lfm Rolle



BESCHICHTEN & SCHÜTZEN



Antirutsch-Beschichtung (inkl. Kunststoff-Spachtel)

Antislip Coating

ArtNr. 1368	ASCG	Hellgrau (5070)	1 Liter Dose
ArtNr. 1369	ASCS	Schwarz (0000)	1 Liter Dose
ArtNr. 1367	ASCY	Signalgelb (0555)	1 Liter Dose

Antislip Coating ist eine hochwertige, gebrauchsfertige 1 Komponente Antirutschbeschichtung welche eine ausgezeichnete Haftung aufweist. Antislip Coating ist nach vollständiger Aushärtung (48 Stunden) besonders beständig gegen Öle, Petroleum, Wasser, Reiniger, verdünnte Säuren, Alkalien und Salz.



- Hervorragende Haftung!
- Einfache Anwendung, kein Mischen notwendig!
- Leicht verstreichbar!
- Entspricht der DIN 51130 und DIN 51097!
- Temperaturbeständig bis 80°C!
- Schnelltrocknend!
- Ausgezeichnete UV-Beständigkeit!
- Für Innen- und Aussenbereich!



Produkt-Idee: Gefahrenhinweis

Um für Sicherheit zu sorgen, kann unsere Antirutsch-Beschichtung in den Signalfarben für verschiedenste Gefahrenhinweise aufgetragen werden:

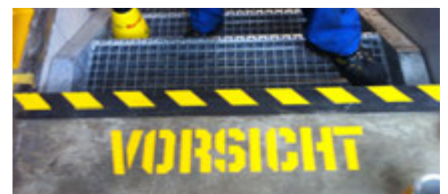



Prüfungen, Tests, Zertifikate

DIN 51097 | Rutsch- (Tritt)sicherheit

//

DIN 51130 | Rutsch- (Tritt)sicherheit

DIN 51097

Die Oberfläche wurde mit Wasser benetzt und die Testperson steht Barfuß auf der Plattform. Anschließend wurde die Plattform geneigt um zu prüfen bei welchem Neigungswinkel die Person rutscht. Die Testergebnisse wurden je nach Neigungswinkel in der Tabelle mit A, B und C angeführt.

Ergebnis	Neigungswinkel
A	>12°
B	>18°
C	>24°

DIN 51130

Klasse der Rutschhemmung	Oberfläche	Akzeptanzwinkel	Grafik
R13	trocken	über 35°	
R13	belastet mit Wasser	über 35°	
R11	belastet mit 10w40 Motoröl	bis 27°	

Verarbeitungswerkzeuge & Produkt-Empfehlungen



Kunststoff-Reiniger
Repaplast Cleaner Antistatic

Seite 125



Universaltuch
Multi Wipes Box

Seite 35



Transparenter Primer
Seal Guard

Seite 96



Abdeckband
UV-Sun-Tape HQ

Seite 164



Kunststoff-Spachtel

Seite 167



Abbeiz-Pinsel Nylon

Seite 167

BESCHICHTEN & SCHÜTZEN

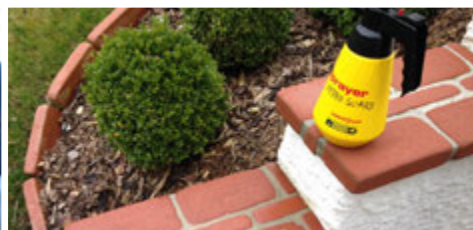
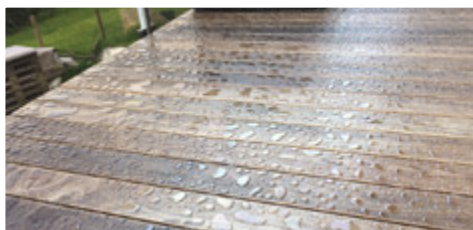

Farblose Imprägnierung **Hydro Guard**

ArtNr. 1290-1	HYD1	Transparent (6100)	1 Liter Sprühfl.
ArtNr. 1290-1T	HYD1T	Transparent (6100) inkl. 360° Trigger	1 Liter Sprühfl.
ArtNr. 1290	HYD5	Transparent (6100)	5 Liter Kanister

Hydro Guard ist ein sehr hochwertiges, farbloses Imprägnierprodukt, das einen unsichtbaren, atmungsaktiven (dampfdurchlässigen) und wasserabweisenden Schutz hinterlässt. Hydro Guard verringert das Eindringen von Feuchtigkeit und verhindert so Feuchtigkeitsflecken, Schimmel, nasse Wände, Salz- und Kalkablagerungen, Ausblühungen, Frostschäden sowie Moos- und Schmutzansätze.

- Atmungsaktiver und wasserabweisender Schutz!
- Schützt gegen Schimmel, Moos, Frost etc.!
- Wirkungsdauer bis zu 10 Jahren! (je nach Untergrund)
- Transparent! (verursacht keine Verfärbungen)
- UV- und alkalibeständig!
- Hohes Isolationsvermögen!



Video online unter www.innotec.at!



	Produkt-Empfehlung
	Pumpflasche 1,30 L Multi Sprayer
	Seite 154
	Grundierungs-Applikator - System-Set
	Seite 157

Schweißschutzspray

Topweld

ArtNr. 1027

TWE

500 ml Aerosol

Topweld ist ein hochwertiger Schweißschutz-Spray, der dafür sorgt, dass Schweiß-spritzer vermieden bzw. auf ein Mindestmaß reduziert werden, und daß das Material im Umkreis der Schweißstelle vor dem Einbrennen von Schweißspritzern zuverlässig geschützt ist.

Topweld verhindert selbst an der Schweißspitze das Festsetzen bzw. Anhäufen von Metallteilchen.



- Verringert Anzahl der Schweißspritzer!
- Schützt Umgebung der Schweißstelle!
- Geschmeidiger Lauf des Schweißdrahtes!
- Verhindert Rauchbildung beim Schweißen!



Haftflüssigkeit

Application Activator

ArtNr. 1276

APA

500 ml Sprühfl.

Application Activator ist eine hochflüchtige Universal-Haftflüssigkeit zum Anbringen selbstklebender Werbetexte, Aufkleber und Folien. Durch die einzigartige Zusammensetzung besitzt das Produkt eine genau begrenzte Kurzzeitwirkung und kombiniert so die Vorteile des Trocken- und Nassklebens.



- Lüftet rückstandslos ab!
- Haftung erfolgt sofort!
- Keine Fingerabdrücke sichtbar!
- Keine Rückstände (Luftblasen etc.)!
- Gebrauchsfertig!



Lecksucher

Leak Tracer

ArtNr. 1040

LTR

500 ml Aerosol

Leak Tracer wurde speziell entwickelt für das schnelle und leichte Auffinden von Undichtheiten an Druckluft- und Gassystemen, Leitungen, Kompressoren, uvm.



- Nicht entflammbar!
- Mit Korrosionsschutz!
- Speziell entwickeltes Schaumkonzentrat!
- Entspricht der DVGW-Norm (Gasleitungen)!



Entspricht DVGW-Norm





KLEBEN & SICHERN

2 K-METALL

DIVERSE KLEBSTOFFE

KLEBEBÄNDER

SEKUNDENKLEBER

SCHRAUBENSICHERUNG



2K Knetmasse 2C-Metal

ArtNr. 1589

2KM

114 gr Knetstab

2C-Metal ist ein hochwertiges Reparaturprodukt zur schnellen Ausbesserung oder Abdichtung von Rissen und Löchern in diversen Materialien. 2C-Metal ist ein Zweikomponenten-Produkt auf Epoxyharzbasis, das durch gründliches Kneten gemischt wird.

- Hochwertiges Reparatur-Produkt!
- Sehr schnelle Aushärtung! (nach 10 bis 15 Minuten)
- Beständig gegen Öl, Benzin, Diesel, Lösungsmittel!
- Sehr hohes Haftvermögen!
- Weiterverarbeitung bereits nach 1 Stunde!
- Temperaturbeständig von -50°C bis +121°C! (250°C Spitztemperatur - max. 2 Stunden)



Transparenter Sprühkleber Spray Adhesive

ArtNr. 1599

SPAD

500 ml Aerosol

Spray Adhesive ist ein moderner Kontaktkleber in Sprühform mit regulierbarer Auftragsmenge und Spezial-Düse mit Flachstrahl-Sprühbild ideal zum schnellen und effizienten Verkleben verschiedenster Materialien mit- und untereinander.

- Verstellbare Düse, dosierbare Sprühmenge!
- Transparente Kleberschicht!
- Geringer Verbrauch - Hohes Haftvermögen!
- Kurzfristig noch korrigierbar! (Innerhalb ca. 5 Min.)
- Keine Klumpenbildung oder Verstopfung!
- Hohe Temperaturbeständigkeit bis +90°C! (z.B. für Dachhimmel)

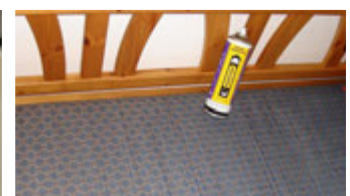

Sekundenkleber Fast-Glue

ArtNr. 158	FGL1	1 (für weiche Materialien)	20 g Flasche
ArtNr. 1580	FGL3	3 (für harte Materialien)	20 g Flasche

Fast-Glue ist ein schnell aushärtender Ethylcyanoacrylat-Sekundenkleber zur schnellen und dauerhaften Verklebung verschiedenster Materialien wie Metall, Gummi, Keramik und Kunststoff. Das Produkt ist farblos, lösungsmittelfrei und härtet sehr schnell aus. Fast-Glue ist in zwei Varianten erhältlich: Fast-Glue 1 und Fast-Glue 3.

- Für verschiedene Materialien geeignet!
- Sehr präzise Dosierung!
- Lösungsmittelfrei!
- Trocknet schnell!





Sekundenkleber Quick Bond

ArtNr. 1567

QB

10 g Tube

Sekundenkleber-Beschleuniger Quick Bond Activator

ArtNr. 1568

QBA

150 ml Aerosol

Quick Bond ist ein farbloser, gelförmiger Sekundenkleber für eine schnelle, professionelle Reparatur leichter Beschädigungen, Kratzer und Risse und zur Befestigung von locker sitzenden Teilen an Kunststoffen, Holz, Gummis, Keramik usw.

Quick Bond Activator ist ein Beschleuniger zur schnelleren Aushärtung von Quick Bond auf Basis aliphatischer Kohlenwasserstoffe - Nach dem Aufsprühen härtet der Kleber innerhalb kürzester Zeit aus und kann dadurch schneller belastet / weiterbearbeitet werden.

- Farblos, gelförmig und einkomponentig!
- Schnelle Aushärtung mit und ohne Aktivator!
- Hervorragendes Haftvermögen!
- Kein Tropfen und Abrinnen auf darunterliegende Teile!
- Ausgezeichnet schleif- und überlackierbar!
- Hohe Temperaturbeständigkeit von -60°C - +80°C!



Quick Bond



Quick Bond
Activator



Produkt-Empfehlung

Ersatz-Pipette
Quick Bond & Alu Scratch Repair Nozzle

Seite 160





Transparentes Glasklebesystem **Aero-Bond Set**

ArtNr. 1586

AEBO

2 Fl. á 15 ml Pkg

Das Aero-Bond Set ist ein hochwertiges, transparentes Klebesystem, das eigens zum Befestigen von Spiegelfüßen auf Windschutzscheiben und zum Kleben von Metall- und Glasteilen entwickelt wurde. Durch das 2-Komponentensystem aus Kleber und Primer erzielt das Aero-Bond Set eine sehr schnelle Trocknung.

- Bleibt nach dem Aushärten klar und transparent!
- Schnelle Haftung und unschlagbare Klebekraft!
- Ideal für Metall auf Glas und Glas auf Glas!
- Praktische Kompaktverpackung!
- Hohes Standvermögen beim Auftragen!
- Überschüssiges Material lässt sich leicht entfernen!
- Endmontage bereits nach 5 Minuten, vollständige Aushärtung nach 24 Stunden!





2K-PU-Klebstoff

Topfix

ArtNr. 1531	TFS	Schwarz (0000)	50 ml Doppelkart.
ArtNr. 1533	TFG	Grau (0070)	50 ml Doppelkart.

Topfix ist ein 2K-PU-Klebstoff, der speziell zum schnellen Verkleben von Halterungen und Klammern entwickelt wurde. Topfix erzielt eine herausragende Haftung auf diversen Untergründen wie Kunststoff, Metall, Holz usw. Ideal zur Reparatur von beschädigten Innengewinden / ausgerissenen Schrauben.

- Sehr hohes Haftvermögen auf unterschiedlichsten Materialien!
- Hohe Temperatur-Beständigkeit! (ca. 90°C)
- 2-Komponentenprodukt für schnelle Klebeverbindungen!
- Ausgezeichnete Lösungsmittel- und Wasserbeständigkeit!
- Schleifbar / Überlackierbar!
- Bereits nach ca. 50 Sek. grifftrocken - nach ca. 15 Min. Fräsen, Bohren, Schleifen, Gewindeschneiden!
- NSF-zertifiziert!



Topfix Set's



Symbolfoto

Topfix Schwarz Set - klein

ArtNr. 1531-1	TFS1	10-teiliges Set
---------------	------	-----------------

Set-Inhalte

- 1 Stk Duo Component Applicator - ArtNr. 1597-00
- 3 Stk Topfix Schwarz (0000) - ArtNr. 1531
- 1 Stk Repaplast Cleaner Antistatic - ArtNr. 1565
- 1 Stk Repaplast Primer New Formula - ArtNr. 1595
- 2 Stk Brush 30 mm - ArtNr. 150
- 10 Stk. Mixer Nozzle Gelb - ArtNr. 1598-00
- 1 Stk. Case Plastic Repair System - ArtNr. 159

Topfix Schwarz Set - groß

ArtNr. 1531-3	TFS3	20-teiliges Set
---------------	------	-----------------

Set-Inhalte

- 1 Stk Duo Component Applicator - ArtNr. 1597-00
- 12 Stk Topfix Schwarz (0000) - ArtNr. 1531
- 1 Stk Repaplast Cleaner Antistatic - ArtNr. 1565
- 1 Stk Repaplast Primer New Formula - ArtNr. 1595
- 2 Stk Brush 30 mm - ArtNr. 150
- 20 Stk. Mixer Nozzle Gelb - ArtNr. 1598-00
- 1 Stk. Case Plastic Repair System - ArtNr. 159

Topfix Grau Set - klein

ArtNr. 1533-1	TFG1	10-teiliges Set
---------------	------	-----------------

Set-Inhalte

- 1 Stk Duo Component Applicator - ArtNr. 1597-00
- 3 Stk Topfix Grau (0070) - ArtNr. 1533
- 1 Stk Repaplast Cleaner Antistatic - ArtNr. 1565
- 1 Stk Repaplast Primer New Formula - ArtNr. 1595
- 2 Stk Brush 30 mm - ArtNr. 150
- 10 Stk. Mixer Nozzle Gelb - ArtNr. 1598-00
- 1 Stk. Case Plastic Repair System - ArtNr. 159

Topfix Grau Set - groß

ArtNr. 1533-3	TFG3	20-teiliges Set
---------------	------	-----------------

Set-Inhalte

- 1 Stk Duo Component Applicator - ArtNr. 1597-00
- 12 Stk Topfix Grau (0070) - ArtNr. 1533
- 1 Stk Repaplast Cleaner Antistatic - ArtNr. 1565
- 1 Stk Repaplast Primer New Formula - ArtNr. 1595
- 2 Stk Brush 30 mm - ArtNr. 150
- 20 Stk. Mixer Nozzle Gelb - ArtNr. 1598-00
- 1 Stk. Case Plastic Repair System - ArtNr. 159



2K-Flüssigdübel Unifix 300 s

ArtNr. 1535	UFIA	Anthrazit (5020)	50 ml Doppelkart.
ArtNr. 1536	UFW	Weiß (0100)	50 ml Doppelkart.

Unifix 300 s ist ein schnell aushärtender und leicht expandierender 2K-Flüssigdübel, der für verschiedenste Montagearbeiten im Bereich Bau und Wartung (z.B. ausgeschlagene Bohrlöcher uvm.) geeignet ist. Aufgrund seiner schnellen und hervorragenden Haftung macht dieses Produkt Montagearbeiten erheblich einfacher.

- Gute Haftung auf sämtlichen Baumaterialien!
- Perfekte Fixierung dank stabiler Schaumwirkung!
- Ohne Lösungsmittel und schädliche Weichmacher!
- Genaue Dosierung in hohlen Materialien bei Verwendung der Siebhülse!
- Lässt sich sehr gut bohren, schleifen, überstreichen!
- Ausgezeichnete Haltbarkeit und Stabilität!
- Drucklose Verankerung (keine Beschädigung von Fliesen oder Putz)!
- Schnelle Trocknung (ca. 5 Min.) / Durchhärtung (ca. 10 Min.)!



Produkt-Empfehlung

Siebhülse
Mesh Sleeves

Seite 161

Unifix 300 s Set's



Symbolfoto

Unifix 300 s Anthrazit Set - klein

ArtNr. 1535-1	UFS1	10-teiliges Set
---------------	------	-----------------

Set-Inhalte

- 1 Stk Duo Component Applicator - ArtNr. 1597-00
- 6 Stk Unifix 300 s Anthrazit (5020) - ArtNr. 1535
- 12 Stk Mesh Sleeves Siebhülse 12 mm x 150 mm - ArtNr. 1535-01
- 10 Stk Mixer Nozzle Gelb - ArtNr. 1598-00
- 1 Stk Case Plastic Repair System - ArtNr. 159

Unifix 300 s Anthrazit Set - groß

ArtNr. 1535-2	UFS2	18-teiliges Set
---------------	------	-----------------

Set-Inhalte

- 1 Stk Duo Component Applicator - ArtNr. 1597-00
- 12 Stk Unifix 300 s Anthrazit (5020) - ArtNr. 1535
- 24 Stk Mesh Sleeves Siebhülse 12 mm x 150 mm - ArtNr. 1535-01
- 20 Stk Mixer Nozzle Gelb - ArtNr. 1598-00
- 1 Stk Case Plastic Repair System - ArtNr. 159

Unifix 300 s Weiß Set - klein

ArtNr. 1536-1	UFW1	10-teiliges Set
---------------	------	-----------------

Set-Inhalte

- 6 Stk Unifix 300 s Weiß (0100) - ArtNr. 1536
- 12 Stk Mesh Sleeves Siebhülse 12 mm x 150 mm - ArtNr. 1535-01
- 10 Stk Mixer Nozzle Gelb - ArtNr. 1598-00
- 1 Stk Duo Component Applicator - ArtNr. 1597-00
- 1 Stk Case Plastic Repair System - ArtNr. 159

Unifix 300 s Weiß Set - groß

ArtNr. 1536-2	UFW2	18-teiliges Set
---------------	------	-----------------

Set-Inhalte

- 12 Stk Unifix 300 s Weiß (0100) - ArtNr. 1536
- 24 Stk Mesh Sleeves Siebhülse 12 mm x 150 mm - ArtNr. 1535-01
- 20 Stk Mixer Nozzle Gelb - ArtNr. 1598-00
- 1 Stk Duo Component Applicator - ArtNr. 1597-00
- 1 Stk Case Plastic Repair System - ArtNr. 159

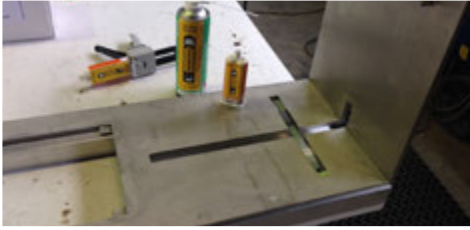

2K Metallkleber Metal Weld

ArtNr. 1587	MEW	Weiß (0100)	50 ml Doppelkart.
ArtNr. 1588	MEWS	Schwarz (0000)	50 ml Doppelkart.

Metal Weld ist ein isocyanatfreier, 2-komponentiger, benzinbeständiger Metallkleber, der sich hervorragend zur strukturellen Verbindung von nahezu allen Metallen und Industriekunststoffen, sowie einer großen Vielfalt von Verbundwerkstoffen eignet.

- Für nahezu alle Eisen- und Nichteisenmetalle!
- Ausgezeichnete Haftung ohne Primer!
- Ausgezeichnete UV- und chemische Beständigkeit!
- Hohe Zugfestigkeit, extrem hohe Schubkraft!
- Bruchfestigkeit 340 kg/cm²
- Griff trocken nach ca. 25 Min. / Endstärke nach 24 Std.!



Haftung auf Eisen- und Nichteisenmetallen

Aluminium	Ausgezeichnet
Blei	Sehr Gut
Edelstahl (304)	Ausgezeichnet
Kupfer (geschliffen)	Ausgezeichnet
Stahl	Ausgezeichnet
Zink galvanisch	Ausgezeichnet
Bronze	Sehr Gut
Chrom	Sehr Gut
Nickel	Ausgezeichnet
Zink passiviert	Sehr Gut

Haftung auf Industriekunststoffen

PVC	Ausgezeichnet
ABS	Ausgezeichnet
PMMA	Ausgezeichnet
PET	Ausgezeichnet
PETG	Ausgezeichnet
PVDF	Ausgezeichnet
PUR	Ausgezeichnet

Resistenz gegen Flüssigkeiten

Benzin	Ausgezeichnet
Diesel	Ausgezeichnet
Motoröl	Ausgezeichnet

10 Tonnen Zugkraft Test

Innotec Metal Weld hat den 10 Tonnen Zugkraft Test ausgezeichnet bestanden.



Schraubensicherung

Inno-Lock

ArtNr. 1581	LOC1	Blau - Medium	40 ml Pumpfl.
ArtNr. 1582	LOC2	Rot - Strong	40 ml Pumpfl.
ArtNr. 1583	LOC3	Grün - Extra strong	40 ml Pumpfl.
ArtNr. 1584	LOCS	Set (je 1 Stk. Blau, Rot, Grün)	3 x 40 ml Pumpfl.

Das Inno-Lock Set besteht aus Gewindesicherungs-Produkten, die in drei verschiedenen Stärken und nach neuesten technologischen Erkenntnissen entwickelt wurden.

- Verhindert selbstständiges Losrütteln durch Vibrationen!
- Dichtet gleichzeitig ab und beugt Korrosion vor!
- Aushärtung auch auf nicht entfettetem Untergrund!
- Macht Federringe und Kontramuttern überflüssig!
- Neue Technik zur optimalen Dosierung!
- Gute Temperatur- und Chemiebeständigkeit!



Gelförmige Gewindedichtung

Thread Seal

ArtNr. 1585	THRS	100 ml Druckdose
-------------	------	------------------

Thread Seal ist die perfekte Lösung zum schnellen und fachmännischen Abdichten bzw. Sichern von Gewindeverbindungen, die später möglicherweise wieder demontiert werden müssen. Das gelförmige Produkt schafft nicht nur eine solide Abdichtung / Sicherung, sondern schützt die Gewindeoberfläche auch vor Korrosion, wodurch eine etwaige Demontage schnell, problemlos und ohne Beschädigung verläuft.

- Für nahezu alle Gewindetypen!
- Korrosionsverhindernd!
- Sehr gute Anfangsstärke, schneller Aufbau der Endstärke!
- Perfekt dosierbar - Auch kopfüber einsetzbar!
- Temperaturbeständig von -60°C bis +155°C!
- NSF, DVGW, WRAS zertifiziert!



Produkt-Empfehlung

Thread Seal Spender-Düse
Ersatzdüse für Thread Seal

Seite 160



Doppelseitiges PE-Schaumklebeband

White Foam Tape

ArtNr. 1606	WFT3	15 mm breit x 3,0 mm stark	25 m Rolle
ArtNr. 1607	WFT2	25 mm breit x 0,8 mm stark	25 m Rolle
ArtNr. 1607-12	WFT0	12 mm breit x 0,8 mm stark	25 m Rolle

White Foam Tape ist ein doppelseitig klebendes Band aus PE-Schaumstoff, das mit einer sehr hochwertigen Acryklebeschicht versehen ist und dadurch eine sehr hohe Anfangsklebekraft hat.

- Leicht anzubringen und zu verarbeiten!
- Temperaturbeständig von -40°C bis +60°C!
- Sehr hochwertige Acryklebeschicht!
- Langlebig!
- Sehr große Anwendungsvielfalt!
- Hohe Scherzugfestigkeit durch soliden Schaumkern! (0,25 N/mm²)



Transparentes Doppelklebeband

Clear Mount Tape

ArtNr. 162T	CM12	12 mm breit x 0,5 mm stark	10 m Rolle
ArtNr. 164T	CM19	19 mm breit x 0,5 mm stark	10 m Rolle
ArtNr. 165T	CM25	25 mm breit x 0,5 mm stark	10 m Rolle

Clear Mount Tape ist ein beidseitig haftendes, transparentes Universalklebeband. Das Band wird in einem einzigartigen Fertigungsverfahren aus reinem Acryl hergestellt - so entsteht ein besonders reißfester Kern mit herausragendem Haftvermögen.

- Transparentes Klebeband!
- Auf zahlreichen Materialien anwendbar!
- Temperaturbeständig von -35°C bis +95°C! (+120°C Spitztemperatur)
- In hohem Maße UV-beständig!
- Hochelastisch, reißfest!
- Ausgezeichnetes Haftvermögen!



Transparentes Doppelklebeband Clear Transfer Adhesive

ArtNr. 166 CTA 15 mm breit x 0,13 mm stark 25 m Rolle

Clear Transfer Adhesive ist ein nahezu transparentes, doppelseitiges Klebeband für schnelle und saubere Klebeverbindungen in zahlreichen Anwendungen.

- Trotz minimaler Dicke sehr hohe Klebekraft!
- Hohe Temperaturbeständigkeit! (-20°C bis +150°C)
- Gleichmäßige Klebeschicht - Optimale Haftung!
- Verfärbt nicht - trocknet nicht aus!
- Extradünne Klebeverbindung! (0,13 mm dick)
- Rückstandsfrei entfernbar!

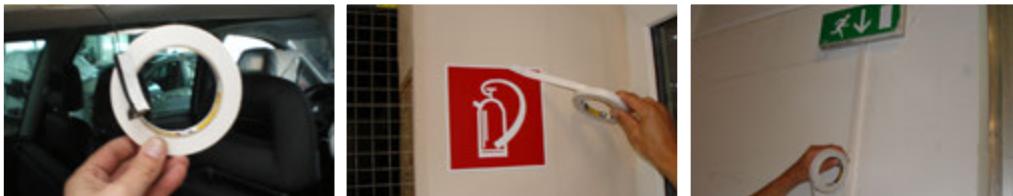

Doppelseitiges Klebeband Moulding Tape

ArtNr. 161	MT06	06 mm breit x 0,8 mm stark	10 m Rolle
ArtNr. 162	MT12	12 mm breit x 0,8 mm stark	10 m Rolle
ArtNr. 163	MT15	15 mm breit x 0,8 mm stark	10 m Rolle
ArtNr. 164	MT19	19 mm breit x 0,8 mm stark	10 m Rolle
ArtNr. 165	MT25	25 mm breit x 0,8 mm stark	10 m Rolle
ArtNr. 1655	MTS	Set (alle Breiten)	5 x 10 m Rollen

Moulding Tape ist ein besonders hochwertiges, korrigierbares, doppelseitig klebendes Band auf Polyurethan-Schaumbasis - hervorragend geeignet für viele Verklebungen im Innen- und Außenbereich.

- Temperaturbeständig von -40°C bis +95°C! (Kurzfristig bis zu +150°C)
- Mehrmaliges Neupositionieren möglich! (Innerhalb von ca. 5 Minuten)
- Hohe Zug- und Haft-Kraft! (6,1 kg / cm²)
- Beständig gegen Wasser, schwache Säuren und Witterungseinflüsse!
- Dauerelastisch! (Bruchdehnung: 220 %)
- Nimmt praktisch keine Feuchtigkeit auf! (Geschlossene Zellstruktur)



Doppelseitiges Klebeband Fixation Tape

ArtNr. 1621	FIT1	1 - Hart - 12 mm breit x 3,2 mm stark	15 m Rolle
ArtNr. 1623	FIT3	3 - Weich - 12 mm breit x 3,2 mm stark	30 m Rolle

Fixation Tape ist ein einzigartiges, doppelseitig klebendes Fixierband mit einem weichen komprimierbaren Kern, der die Klebeverbindung unterstützt.

- Mehrmaliges Neupositionieren möglich! (Innerhalb von ca. 5 Minuten)
- Hohe Anfangshaftung!
- Nimmt praktisch keine Feuchtigkeit auf!
- Dauerelastisch! (Bruchdehnung erst bei 125 % bzw. 220 %)
- Perfekte Fixierung!
- Sorgt für ideale Schichtdicke von Klebe- und Dichtmassen!



Klettverschluss (Filz- & Hakenband) Top Grip Tape

ArtNr. 1660	TGT	Filz- & Hakenband-Set	2 x 2,5 lfm Rollen
ArtNr. 1660F	TGTF	Filzband	10 lfm Rolle
ArtNr. 1660H	TGTH	Hakenband	10 lfm Rolle

Top Grip Tape ist ein selbsthaftendes Klettband mit sehr hohem Haftvermögen auf verschiedenen Materialien - geeignet für unzählige, nicht permanente Verbindungen, sowohl für leichte, als auch für schwere Kräfteinwirkungen.

- Sehr hohes Haftvermögen!
- Als Rutsch- oder Kantenschutz einsetzbar!
- Extrastarke Klettwirkung, hohe Zugfestigkeit!
- Sichert bewegliche Gegenstände!
- Auch einzeln verwendbar!
- Temperaturbeständig von -15°C bis +110°C!



Gewebeband (Schwarz)

Waterproof Tape Premium

ArtNr. 1661PS

WTPS

50 mm breit

50 m Rolle

Das Waterproof Tape ist ein besonders langlebiges, äusserst starkes Gewebe-Klebeband mit hoher Klebekraft, das sich dennoch zur Verarbeitung mühelos abreißen lässt.

Die hochwertige Kleberschicht ist sehr beständig gegen Feuchtigkeit und Wärme.

- Äusserst langlebiges Gewebeklebeband!
- Sehr hohe Feuchtigkeits und Wärmebeständigkeit!
- Ausgezeichnete Haftung!



Produkt-Empfehlung

Gewebeband X-WAY

Seite 165





Art. Nr. 01.1453

INNOTEC

310 ml

**EASY SEAL
XS**



ABDICHTEN & VERKLEBEN

MOTORDICHTMASSEN

SPRITZBARE DICHTMASSEN

BAUDICHTMASSEN

ACRYL-DICHTMASSE

DICHTBÄNDER

Motordichtmasse Easy Gasket

ArtNr. 144 EGA Schwarz (0000) 275 ml Druckdose

Easy Gasket ist ein ausgesprochen hochwertiges, leicht zu verarbeitendes, flüssiges Dichtungsmaterial als Ersatz, Ergänzung oder zur Reparatur diverser Standarddichtungen aus Papp, Kork, Keramik und Gummi.

- Besonders benutzerfreundlich! (2 Kammern-Druckluftdose)
- Schnelle Trocknung, hervorragende Haftung! (Auch auf fettigen Untergründen)
- Beständig gegen verschiedenste Chemikalien!
- Hohe UV- und Temperaturbeständigkeit! (bis +270°C)
- Hohe Dehnfähigkeit und Elastizität! (380% Bruchdehnung)
- Auf Kautschuk-Basis!



Schwarz (0000)

Produkt-Empfehlung

Ersatz-Düsen Spitze für Easy Gasket
Easy Gasket Nozzle



Seite 160



Ersatz-Adapter für AS15 / CGR / EGA
Universal Adapter

Seite 160



Motordichtmasse Multi Gasket 300

ArtNr. 1443 MGA3 Rot (0775) 310 ml Kartusche

Multi Gasket 300 ist ein sehr hochwertiges, einfach zu verarbeitendes, flüssiges Dichtungsprodukt auf Gummibasis mit extra-hoher Temperaturbeständigkeit (bis zu 300°C Spitzenbelastung).

- Perfekte Haftung auf versch. Untergründen!
- Hohe UV- und Temperaturbeständigkeit! (-60°C bis Spitze +300°C)
- Hohe Dehnfähigkeit - Elastizität! (400% Bruchdehnung)
- Schnelle Trocknung, Hautbildung in 10 Min.!
- Beständig gegen zahlreiche Chemikalien, Öle, Fette und Salze!
- Auf Gummi-Basis!



Rot (0775)



Schaumklebeband

Sealline

ArtNr. 170	SL06	B 06 mm - H 06 mm	6 x 4,5 lfm Rollen
ArtNr. 1701	SL10	B 10 mm - H 06 mm	2 x 15 lfm Rollen

Sealline ist ein hochwertiges, einseitig haftendes Schaumklebeband, speziell entwickelt zur Unterstützung und sauberen Sichtrandbegrenzung bei der Verklebung von Autoscheiben und Plattenverklebungen und für Fensterabdichtungen im Industriebereich.



- Einfache Handhabung!
- Wasserbeständig!
- Hohe Klebekraft!
- Gute UV-Beständigkeit!



Spezialschaumband

Compress Tape

ArtNr. 1691	CPT1	H 10 mm - B 10 mm	12 lfm Rolle
ArtNr. 1692	CPT2	H 20 mm - B 20 mm	6 lfm Rolle

Compress Tape ist ein selbst expandierendes Schaumband zur Unterbindung von Klappergeräuschen, Pfeifitönen, Vibrationen an Karosserie- und Verkleidungsteilen. Es ist speziell geeignet für eine perfekte Abdichtung gegen Feuchtigkeit und Luftströmungen im Industriebereich.



- Unterbindet Störgeräusche!
- Gute Wasserbeständigkeit!
- Hohe Klebekraft!
- Verhindert Schimmelbildung!

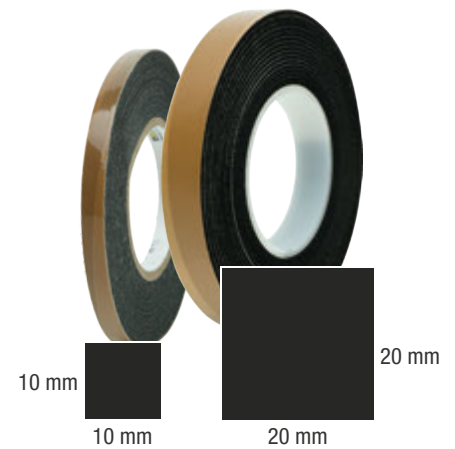

Selbstklebendes Butyldichtband

Versa Tape

ArtNr. 167	VT12	B 12 mm (flach)	20 lfm Rolle
ArtNr. 1675	VT05	B 05 mm (flach)	20 lfm Rolle

Versa Tape ist ein sehr leicht zu verarbeitendes Butyl-Dichtband auf der Rolle, mit dem sich alle Abdichtungsarbeiten unkompliziert und schnell ausführen lassen.



- Temperaturbeständig von -40°C bis + 90°C!
- Gute Beständigkeit gegen Chemikalien!
- Dauerelastisch - Hohe Flexibilität!
- Demontierbar!
- Wasserdicht!
- Ausgezeichnete Haftung!



Selbstklebende Dichtschnur

Press Tape

ArtNr. 168	PT06	Ø 06 mm (rund)	3 x 5 lfm Rollen
ArtNr. 169	PT10	Ø 10 mm (rund)	3 x 5 lfm Rollen

Press Tape ist eine sehr leicht zu verarbeitende Dichtschnur aus einem Schaumgummikern mit Butyl-Ummantelung. Optimal geeignet für schnelle, einfache und dauerhafte Abdichtungsarbeiten.



- Elastisches Rückstellvermögen!
- (Salz-) Wasserbeständig!
- Hohe Dehnbarkeit!
- Schaumgummikern!
- Selbstklebend!
- Demontierbar!



ABDICHTEN & VERKLEBEN



Spritzbare Dichtmasse (dünneres Material) **Spray-Seal LS-m**

ArtNr. 1397-1	SMLS	Schwarz (0000)	290 ml Kartusche
ArtNr. 1397-2	SMLW	Weiß (0100)	290 ml Kartusche
ArtNr. 1397-3	SMLN	Nebelgrau (0080)	290 ml Kartusche
ArtNr. 1397-320	SMLN	Nebelgrau (0080)	20 kg / 13,2 L Fass

Spritzbare Dichtmasse (dickeres Material) **Spray-Seal HS-m**

ArtNr. 1398-1	SMHS	Schwarz (0000)	290 ml Kartusche
ArtNr. 1398-2	SMHG	Hellgrau (0070)	290 ml Kartusche
ArtNr. 1398-220	SMHG	Hellgrau (0070)	20 kg / 13,2 L Fass
ArtNr. 1398-3	SMHB	Hellbeige (0850)	290 ml Kartusche

Spray Seal ist eine aromatzfreie, spritzbare Dichtmasse, die durch ihre einzigartige Zusammensetzung und die vielfältigen Verarbeitungs-Möglichkeiten perfekt dazu geeignet ist, werksoriginale Dichtnähte und Strukturen nachzuahmen und großflächige Abdichtungen und Verklebungen herzustellen.



- Ideal für große Flächen!
- Selbstnivellierende Eigenschaften!
- Isocyanat- und aromatzfrei!
- Sehr schnelle Hautbildung und Durchtrocknung!
- Nach 30 Minuten nass-in-nass überlackierbar!
- Ausgezeichneter Rostschutz bei geschlossener Schicht!
- Schalldämmende Eigenschaften!



- Hohes Standvermögen!
- Ideal für grob gespritzte Strukturen und dickere Schichten!
- Isocyanat- und aromatzfrei!
- Sehr schnelle Hautbildung und Durchtrocknung!
- Nach 30 Minuten nass-in-nass überlackierbar!
- Ausgezeichneter Rostschutz bei geschlossener Schicht!
- Schalldämmende Eigenschaften!



Produkt-Empfehlung



Druckluftpistole
Sealer Applicator

Seite 153



Schwarz (0000)



Weiß (0100)



Nebelgrau (0080)



Schwarz (0000)



Hellgrau (0070)



Hellbeige (0850)





Streichbare Klebedichtmasse

Adheseal

ArtNr. 143	ADHW	Weiß (0100)	290 ml Kartusche
ArtNr. 1430	ADHS	Schwarz (0000)	290 ml Kartusche
ArtNr. 1430-6	ADHS6	Schwarz (0000)	600 ml Beutel
ArtNr. 1430T	ADHST	Schwarz (0000)	50 ml Tube
ArtNr. 1431	ADHHG	Hellgrau (0070)	290 ml Kartusche
ArtNr. 1432	ADHG	Grau (7042)	290 ml Kartusche
ArtNr. 1432-6	ADHG6	Grau (7042)	600 ml Beutel
ArtNr. 1433	ADHBR	Dunkelbraun (0980)	290 ml Kartusche
ArtNr. 1434	ADHBG	Beige (0880)	290 ml Kartusche
ArtNr. 1435	ADHGR	Grün (0375)	290 ml Kartusche

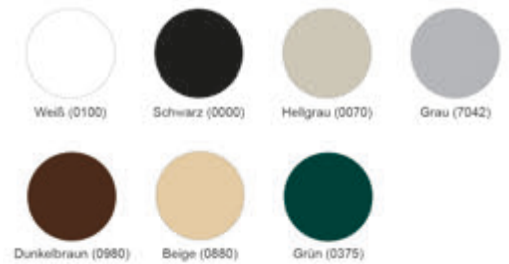

Adheseal ist eine einzigartige, besonders hochwertige, nass in nass überlackierbare, dauerhaft elastische Klebe- und Dichtmasse auf MS-Polymerbasis - Adheseal bietet selbst auf heiklen Materialien eine einwandfreie Haftung!

- Temperaturbeständig: -40 bis +100°C!
- Sehr hohes Haftvermögen! (26 kg/cm²)
- Extrem hohe Bruchdehnung! (400 %)
- Sehr gute UV-Beständigkeit!
- Lösungsmittel- und Isocyanat-frei!
- Beeindruckende, dauerhafte Elastizität!



Produkt-Empfehlung

Kartuschenpistole
Easy Grip Gun



Seite 151

Beutelpistole
Foil Pack Gun für 600 ml



Seite 152

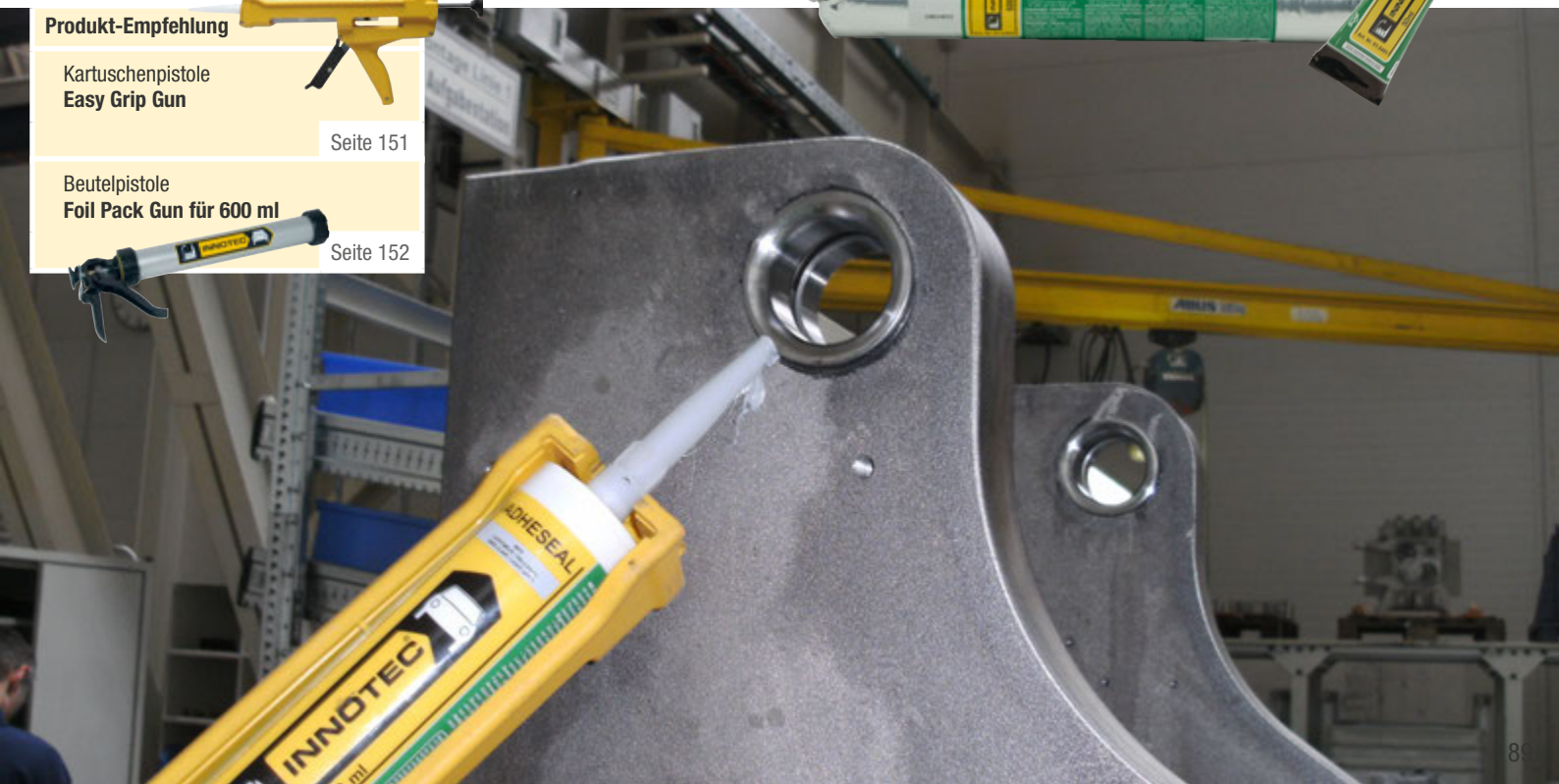

ABDICHTEN & VERKLEBEN

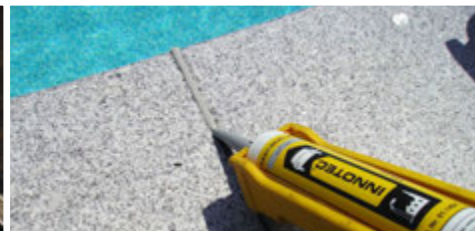

Universelle Polymer-Dichtmasse Easy Seal XS



ArtNr. 1381	EAST	Transparent (6090)	310 ml Kartusche
ArtNr. 1382	NSF EASW	Weiß (0100)	310 ml Kartusche
ArtNr. 1383	EASP	Pergamon (0820)	310 ml Kartusche
ArtNr. 1384	EASG	Hellgrau (0070)	310 ml Kartusche
ArtNr. 1385	EASS	Schwarz (0000)	310 ml Kartusche
ArtNr. 1386	EASE	Edelstahl (9007)	310 ml Kartusche
ArtNr. 1387	EASO	Transparentgrau (6080)	310 ml Kartusche
ArtNr. 1388	EAS1	Silbergrau (1095)	310 ml Kartusche
ArtNr. 1389	EASA	Anthrazit (5020)	310 ml Kartusche

Easy Seal XS ist eine einzigartige, neutral aushärtende, säure-, lösungsmittel- und oximfreie universelle Polymer-Dichtmasse auf Basis geruchsneutraler Alcoxy-Polysiloxane zum sicheren und dauerhaft elastischen Abdichten diverser Konstruktions- und Anschlussfugen auf verschiedensten Untergründen.

Zum Abglätten von Easy Seal XS sollte Innotec Seal Fluid (Glättmittel) verwendet werden.

- Absolut gesundheitsunschädlich und geruchsneutral!
- Säure-, lösungsmittel- und oximfrei!
- Hohe UV- und Temperaturbeständigkeit! (-40°C bis +150°C)
- 100% Farbechtheit - kein Verfärben und Vergilben!
- Ausgezeichnete Wasserbeständigkeit - Schimmelresistent!
- Dauerelastisch! (215 % Bruchdehnung)

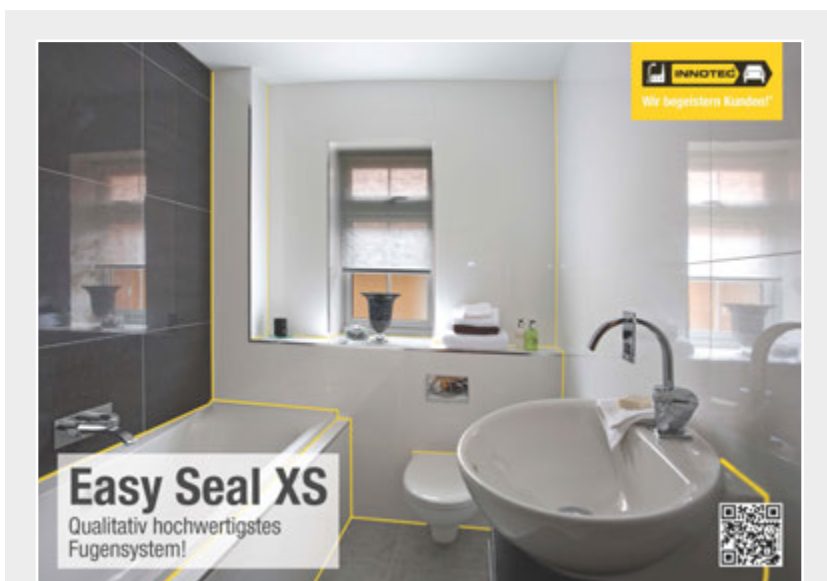
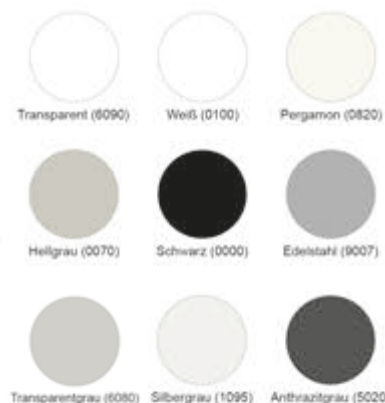

Holen Sie sich unsere themenspezifische Broschüre rund um die richtige Verfügung.

Sie können diese unter der Art.Nr. 199130 in gedruckter Form bei uns bestellen oder auf unserer Website downloaden. Bei Fragen steht Ihnen Ihr persönlicher Verkaufsberater gerne zur Verfügung.

Produkt-Empfehlung

Kartuschenpistole
Easy Grip Gun

Seite 151

Glättmittel
Seal Fluid

Seite 91

Fugenspachtel-Set

Seite 159

Stopfschnur / Rundschnur
Back Fill Foam

Seite 91

Klebstoff- & Dichtmassenentferner
Seal and Bond Remover

Seite 27

Stopfschnur / Rundschnur

Back Fill Foam

ArtNr. 1486-10	BF10	10 mm	50 m Rolle
ArtNr. 1486-10EK	BF10E	10 mm	600 m Rolle
ArtNr. 1486-13	BF13	13 mm	50 m Rolle
ArtNr. 1486-13EK	BF13E	13 mm	400 m Rolle
ArtNr. 1486-16	BF16	16 mm	50 m Rolle
ArtNr. 1486-16EK	BF16E	16 mm	250 m Rolle

Back Fill Foam ist eine hochwertige Stopfschnur / Rundschnur aus geschlossenem Polyethylenschaum zur Vermeidung des Reißens von Dichtmassen in Fugen und Nähten.

- Flexibel!
- Physikalisch und chemisch neutral!
- Geschlossene Zellstruktur!
- Erhältlich in drei verschiedenen Durchmessern!

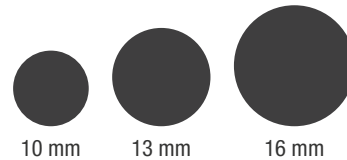
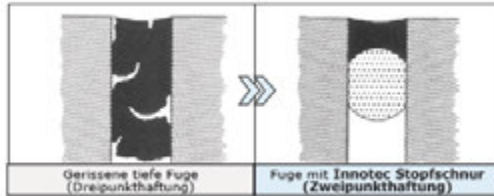

Glättmittel

Seal Fluid

ArtNr. 1274	SFL0	500 ml Sprühfl.
ArtNr. 1275	SFL5	5 Liter Kanister

Seal Fluid ist eine Speziallösung zum Ausglätten von luftfeuchtigkeitshärtenden Dichtmassen wie z.B. Innotec Easy Seal (Universelle Polymer-Dichtmasse). Dank seiner milden Zusammensetzung ist Seal Fluid auf fast allen Flächen sicher anwendbar.

- Besonders milde Spezial-Formel!
- Auf nahezu jedem Untergrund anwendbar!
- Lösungsmittelfrei!
- Gebrauchsfertig!
- Ideal zum Ausglätten verschiedenster Dichtmassen!
(Easy Seal XS, Adheseal, Safe Seal IQ)



ABDICHTEN & VERKLEBEN



ISO 12572

ÖNORM B5320

ISO 11600 G 25 HM

Überstreichbare Verglasungsdichtmasse

Top Glass

ArtNr. 1465

TGLW

Weiß (0100)

290 ml Kartusche

Top Glass ist eine neue Generation überstreicher Verglasungsdichtmassen, die perfekte Verarbeitungseigenschaften und sehr schnelle Überstreichbarkeit mit einer sehr dauerhaften Qualität kombiniert.

- Bei 3 mm Schichtdicke und 10 mm Fugenbreite reicht 1 Kartusche Top Glass für ca. 6 Lfm.!
- Eine Fugenbreite bis 25 mm möglich!
- Hohe Elastizität und Dehnfähigkeit! (Bruchdehnung - 230%)
- Isocyanat-, oxim-, silikon- und lösungsmittelfrei!
- SD-Wert 2,33 bei einer Schichtdicke von mind. 3 mm!
- 15 Minuten offene Verarbeitungszeit!
- Nach 60 Min. überstreich- / überlackierbar!
- Hohe UV- und Temperaturbeständigkeit! (-40°C bis +100°C)



Produkt-Empfehlung



Kartuschenpistole
Easy Grip Gun

Seite 151



Universelle Dichtmasse

Uniseal

ArtNr. 1456	USWB	Weiß (0100)	600 ml Beutel
ArtNr. 1457	USGB	Hellgrau (0074)	600 ml Beutel

Uniseal ist eine einkomponentige, dauerelastische Dichtmasse auf Basis modifizierter Polymere für das Abdichten von Fugen und Anschlüssen in vorgefertigten Fassaden- und Betonelementen, -Säulen, -Stützen, Gussbeton, Mauerwerk, Rigipswänden, Kunststoff-, Holz- und Metallkonstruktionen.

- Bei 3 mm Schichtdicke und 15 mm Fugenbreite reicht 1 Beutel für ca. 10 Lfm.!
- SD-Wert 4,59 bei einer Schichtdicke von mind. 3 mm!
- Überstreichbar / überlackierbar!
- Isocyanat-, silikon-, oxim- und lösungsmittelfrei!
- Lange offene Verarbeitungszeit! (Hautbildung nach 30 Min.)
- Auf feuchtem Untergrund einsetzbar!
- Hervorragendes Standvermögen! (Fugenbreite bis max. 50 mm möglich)



Produkt-Empfehlung

Akku-Pistole
Accu Silicon-Pistole 10,8 V

Seite 152

Beutelpistole
Foil Pack Gun für 600 ml

Seite 152

Extrem elastische Dichtmasse

Uniseal 700

ArtNr. 1455-0	US7G	Grau (7042)	290 ml Kartusche
---------------	------	-------------	------------------

Uniseal 700 ist eine hochwertige und extrem elastische (sprühbare) Dichtmasse zur luftdichten Abdichtung von Fugen und Anschlüssen. Mit 700% Bruchdehnung und ausgezeichneten Fließeigenschaften eignet sich unser Uniseal 700 perfekt für Fugen zwischen Elementen, die einer Bewegung ausgesetzt sind.

- 700% Bruchdehnung - dauerhaft elastisch!
- Komplett luftdichte Abdichtung!
- Optimale Fließeigenschaften! (Abziehen dadurch unnötig)
- Gute Wasserbeständigkeit!
- Auf leicht feuchten Untergründen anwendbar!
- Lösungsmittel-, isocyanat- und silikonfrei!



Produkt-Empfehlung

Druckluftpistole
Sealer Applicator

Seite 153





Power-Montagekleber **Powerbond XS 330**

ArtNr. 1450	PBOW	Weiß (0100)	290 ml Kartusche
ArtNr. 1451	PBOS	Schwarz (0000)	290 ml Kartusche

Powerbond XS 330 ist ein hochwertiger Montagekleber auf Basis der neuesten Generation von MS-Polymeren. Aufgrund seiner extrem hohen Anfangshaftung macht dieses Produkt Montagearbeiten einfacher und schneller. Powerbond XS 330 eignet sich bestens für Anwendungen im Bauwesen wie auch im Industrie- und Transportbereich.

- Für Innen und Außen - auf nahezu allen (sogar leicht feuchten) Untergründen!
- Extrem hohe Anfangshaftung - Schrumpft und reißt nicht!
- Dauerelastisch, hohe Flexibilität! (Bruchdehnung: 330%)
- Ohne Lösungsmittel, schädliche Weichmacher und Isocyanate!
- Niedrige Viskosität, dadurch sehr leicht zu verarbeiten!
- Temperaturbeständig von -40°C bis +100°C!

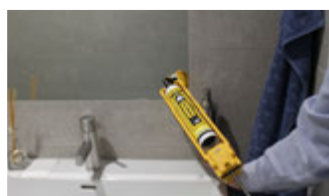

Abtupfbare Dichtmasse **Versabond**

ArtNr. 1460	VBOS	Schwarz (0000)	310 ml Kartusche
ArtNr. 1460-1	VBOW	Weiß (0100)	310 ml Kartusche

Versabond ist eine einzigartige, dauerelastische Montagedichtmasse, entsprechend den neuesten SPUR-Polymerentechniken. Versabond ist hervorragend geeignet für unzählige Verklebungen und Abdichtungen auf fast jedem Untergrund im Automobil- und Baubereich.

- Lösungsmittel-, isocyanat- und silikonfrei!
- Dauerelastisch - Hohe Flexibilität!
- Ausgezeichnete Haftung!
- Wasserfest, abdichten auch unter Wasser!
- Temperaturbeständig von -35°C bis +90°C!
- Lange offene Verarbeitungszeit! (ca. 1 Stunde)!



Acryl-Dichtmasse

Non Crack Filler Plus

ArtNr. 1464

NCFI

Weiß (0100)

310 ml Kartusche

Non Crack Filler Plus ist eine einzigartige, plasto-elastische, phthalatfreie, überstreichbare Dichtmasse auf Acrylat-basis. Hervorragend geeignet für Innen- und Aussenfugen sowie Abdichtungen an Rigipsdecken, Wänden uvm., die einer geringen Verformung unterworfen sind.

- Plastisch - dauerelastisch!
- Minimales Schrumpfen, kein Reißen!
- Auf Wasserbasis, lösungsmittelfrei!
- Pastös - hohes Standvermögen!
- Sehr hohe Bruchdehnung! (ca. 360 %)
- 1 Kartusche reicht für durchschnittlich 6 Lfm.!
- Phthalatfrei - unbedenklicher Baustoff!
- Einwandfrei innerhalb kürzester Zeit überstreichbar!
- Gute Kompatibilität bei Farben & Lacken! (VOS 2010)
- Kurze Struktur, zieht keine Fäden, perfektes Finish!

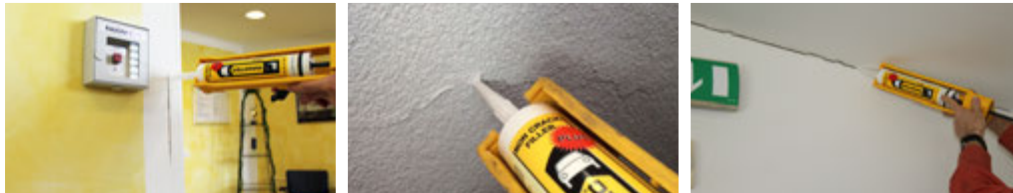

Flüssigdichtung

Electro Seal

ArtNr. 1440

ELS

Blau (0155)

3 x 15 ml Tube Pkg

Electro Seal ist eine einzigartige blaue Flüssigdichtung auf Polymer-Kautschuk Basis zum optimalen Isolieren und Schützen von elektrischen Komponenten, wie Verdrahtungen, Steckern, Sensoren usw. Electro Seal ist einfach und sehr präzise anzubringen, sogar an schwer zugänglichen Stellen.

- Einfach und sehr präzise anzubringen!
- Nach Durchtrocknung (grifftrocken nach 10 Min.) flexibel und vibrationsfest!
- Sehr hohe Durchschlagsfestigkeit! (40.000 V/mm)
- Ausgezeichnetes Standvermögen!
- Ausgezeichnete Feuchtigkeitsbeständigkeit!
- Hohe Temperaturbeständigkeit! (-35°C bis +120°C)





Transparenter Primer Seal Guard

ArtNr. 1487

SEGU

250 ml Dose

Seal Guard ist ein transparenter Primer, der die Haftung diverser luftfeuchtigkeitshärtender Klebe- und Dichtmassen verbessert. Das Produkt ist insbesondere auf porösen Materialien, aber auch für die Anwendung auf den meisten anderen Untergründen geeignet.

Seal Guard reicht bei einer Auftragsbreite von 5 cm für ca. 46 Laufmeter Verklebungsstrecke.

- Hochwertiger, haftungssteigernder Primer!
- Geeignet für Daueranwendung unter Wasser!
- Praktische, wiederverschließbare Dose!
- Perfekter Isolator zwischen Dichtmasse und eventueller Überlackierung!



Imprägnierung & Primer (schwarz) Imprisol Project

ArtNr. 1488

IMPP

1.000 ml Dose

Imprisol Project dient als Schutz- und Imprägnierprodukt für Holz-Unterkonstruktionen und Platten-Voranstrichen und zur Haftungsverbesserung für Innotec Adheseal Project. Innotec Adheseal Project kann bereits nach 10 Min. bis hinzu 20 Tagen ohne erneute Aktivierung auf den Primer aufgetragen werden.

- Reicht für ca. 100 Laufmeter Verklebungsstrecke
- Mehr dazu in der Innotec Project System Montage-Anleitung



Universelle Spachtelmasse Ultrafill

ArtNr. 1462

UFI

1.000 ml Kübel

Ultrafill ist ein einzigartiges, leichtes, fertiges Füllmittel auf Acrylatpolymere-Basis zum Füllen und Ausgleichen von Löchern, Rissen und Fugen in verschiedenen porösen Baumaterialien. Aufgrund der einzigartigen Zusammensetzung und kurzen Struktur schrumpft es während der Verarbeitung / Aushärtung nicht.

- Auf Acrylatpolymere-Basis!
- Lösungsmittelfrei! (Schrumpft nicht)
- Sehr gute Haftung!
- Dehnfähig bis 6%!
- Kurze Struktur, einfache Verarbeitung!
- Nach 2 bis 3 Stunden sehr gut schleifbar!
- Perfekt anstrichverträglich!
- Keine Randzonen-Verschmutzung!



Strukturspray Stucco Spray

ArtNr. 1461

STUC

250 ml Aerosol

Stucco Spray ist ein professioneller Strukturspray auf Basis einer einzigartigen PU-Kunstharz-Dispersion, mit dem sich ganz einfach und schnell verschiedene Putzstrukturen nachbilden lassen

- Schnelle, fachmännische Reparatur!
- Sehr gute Haftung! (Rigips, Mauer, Beton, Holz)
- Zur Nachbildung feiner und grober Putz- und Raufaser-Strukturen!
- PU-Kunstharz-Dispersions-Basis!
- Staubtrocken nach ca. 30 Minuten!
- Überstreichbar nach ca. 60 Minuten!

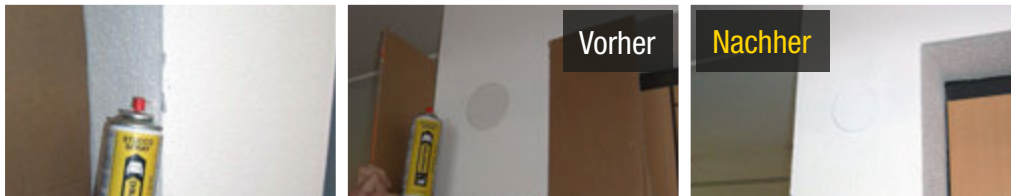

Isoliergrundierung Iso Prim

ArtNr. 1463

ISPR

Weiß Matt (0090)

500 ml Aerosol

Iso Prim ist ein schnelltrocknendes und überstreichbares Isoliermittel, das speziell als Grundschicht für Wandfarben entwickelt wurde und besonders gut zur Absperrung durchschlagender Flecken u.a. von Schimmel, Ruß, Nikotin, uvm. an Wänden, Decken usw. geeignet ist. Iso Prim kann sowohl für Innen- als auch Außenanwendungen eingesetzt werden.

- Einzigartiges Flachstrahlprühbild durch regelbare Düse und soliden Ertrag!
- Nach dem Trocknen weiß (ca. RAL 9003)!
- Schlagregenfest!
- Entspricht der europäischen VOC-Richtlinie, daher auch für Innenanwendungen geeignet!
- Schnelltrocknend und perfekt schleifbar!
- Sehr gut überstreichbar!







VERBINDEN & SCHÜTZEN

LEINENBÄNDER

VULKANISIERENDE BÄNDER

KABELBINDER

THERMOPLAST-HÜLSEN

SCHRUMPFSCHLÄUCHE

Leinenband Linen Tape

ArtNr. 1664	LT	Breite (19 mm)	10 lfm Rolle
ArtNr. 1664-40	LT40	Breite (40 mm)	25 lfm Rolle

Linen Tape ist ein selbstklebendes Spezial-Textilband für die werksoriginale Umwicklung von Verkabelungen. Es besteht aus einem Kunststoff-Gewebe mit leicht vulkanisierender Klebeschicht.

- Ideal für alle Kabel-Bündelungen!
- Einfach zu verarbeiten!
- Leicht zu lösen!
- Werksoriginales Erscheinungsbild!
- Wirkt schalldämmend - unterbindet Vibrationen!
- Wasserfest!



Selbstvulkanisierendes Band Self-Sealing Tape (19 mm)

ArtNr. 1663	SST	10 lfm Rolle
-------------	-----	--------------

Self Sealing Tape ist ein besonders hochwertiges, selbstvulkanisierendes Band, das durch Dehnung aktiviert wird und nach der Verarbeitung zu einer homogenen, absolut luft- und wasserdichten Masse zusammenschmilzt.

- Zusammenschmelzend (vulkanisierend)!
- Nicht klebend - leicht zu verarbeiten!
- Hält auch unter Wärme-Einwirkung!
- Temperaturbeständig von -40°C bis +90°C!
- Isolierwirkung bis 45.000 Volt!
- Beständig gegen Lösungsmittel, Säuren, Wasser, Streusalz, Schmutz usw...!



Selbstvulkanisierendes Band

Black Bull Tape

ArtNr. 1663-25 BBT 3 lfm x 25 mm x 0,5 mm 2 x 3 lfm Dose

Black Bull Tape ist ein einzigartiges selbstvulkanisierendes Band, welches hervorragend auf feuchten Untergründen haftet und beständig gegen die meisten Chemikalien ist. Zusätzlich ist es sehr gut geeignet für die Herstellung von wasserdichten und isolierenden Verbindungen für elektrische Verdrahtungen und Komponenten.

- Luft- und wasserdichte Schutzhülle!
- Haftet hervorragend auf feuchten Untergründen!
- Beständig gegen Benzin, Diesel, Öle und Chemikalien!
- Optimal für elektrische Verdrahtungen & Komponenten!
- Isolierfähig bis 16.000 Volt!
- Druckresistent bis 12 bar!



Selbsthaftende Kabelbinder

Easy Wraps

ArtNr. 1740-0	EWRS	Set (Je 25 Stk 1740-1, 1740-3, 1740-4)	75-tlg Set
ArtNr. 1740-1	EWR1	07 mm breit x 200 mm lang	25 Stk Pkg
ArtNr. 1740-2	EWR2	13 mm breit x 200 mm lang	25 Stk Pkg
ArtNr. 1740-3	EWR3	13 mm breit x 330 mm lang	25 Stk Pkg
ArtNr. 1740-4	EWR4	20 mm breit x 600 mm lang	25 Stk Pkg

Easy Wraps sind einzigartige und vielseitige, universell einsetzbare Kabelbinder aus dauerhaftem Material. Dank der professionellen Qualität und des werksoriginalen Aussehens bieten die Easy Wraps eine professionelle Lösung für verschiedenste Montageanwendungen im Sekundärmarkt.

- Verhindert Durchscheuern von Kabelverbindungen!
- Spart Kosten und schont die Umwelt durch Wiederverwendung!
- Professionelle Qualität!
- Einfach im Gebrauch!



Schrumpflötverbinder Easy Fit Connectors

ArtNr. 1736-0	EC0	Transp. - 0,4 - 1,7 mm	25 Stück Pkg
ArtNr. 1736-04	EC04	Transp. - 0,4 - 1,7 mm	100 Stück Pkg
ArtNr. 1736-1	EC1	Rot - 1,3 - 2,7 mm	25 Stück Pkg
ArtNr. 1736-14	EC14	Rot - 1,3 - 2,7 mm	100 Stück Pkg
ArtNr. 1736-2	EC2	Blau - 1,8 - 4,5 mm	25 Stück Pkg
ArtNr. 1736-24	EC24	Blau - 1,8 - 4,5 mm	100 Stück Pkg
ArtNr. 1736-3	EC3	Gelb - 2,8 - 6,0 mm	25 Stück Pkg
ArtNr. 1736-34	EC34	Gelb - 2,8 - 6,0 mm	100 Stück Pkg

Easy Fit Connectors sind die schlaue Art, professionelle Kabel-Verbindungen herzustellen.

Sie bestehen aus einer besonderen Kunststoff-Hülse mit Zinnlöt kern. Diese beiden Elemente lassen sich völlig unkompliziert in einem einzigen Arbeitgang mit einem industriellen Föhn um die Kabelverbindung zusammenschmelzen.

- Hochwertige Schrumpfhülse mit Zinnlöt kern!
- Verbindung, Isolation und Zugentlastung in einem!
- Sicher und dauerhaft zuverlässig!
- Einfach anzubringen!



Transparente Schrumpfschläuche Easy Fit Sleeves Transparent

ArtNr. 1737-3	EFS3	50 cm x 3 mm	5 Stück Pkg
ArtNr. 1737-6	EFS6	50 cm x 6 mm	5 Stück Pkg

Easy Fit Sleeves sind Kunststoffhülsen, die speziell zur Isolation elektrischer Drahtverbindungen entwickelt wurden. Die Hülsen haben einen wärmeleitenden Kern, dieser wird mit einem industriellen Föhn zusammenschmolzen. Hierdurch entsteht eine perfekt isolierte und wasserdichte Verbindung, die zugleich eine optimale Zugentlastung erhält.

- Spezialkunststoffhülse mit wärmeleitendem Kern!
- Schützt vor der Einwirkung von Feuchtigkeit, Schmutz und Streusalz!
- Ausgezeichnete Temperaturbeständigkeit! (-55°C bis +100°C, Spitze: +200°C)
- Vollkommen transparent, Verbindung bleibt sicht- und kontrollierbar!
- Sehr hohe Beständigkeit gegen mechanische Belastung!
- Hohes Isolationsvermögen bis zu 16.000 Volt!



Schrumpfschlauch mit Klebekern

Easy Fit Sleeves (50 cm lang)

ArtNr. 1738-04	EF4S	4:1 Set (Je 1 Stk jeder Größe)	5-teiliges Set
ArtNr. 1738-12	EF12	12:03	5 Stück Pkg
ArtNr. 1738-16	EF16	16:04	5 Stück Pkg
ArtNr. 1738-24	EF24	24:06	5 Stück Pkg
ArtNr. 1738-32	EF32	32:08	5 Stück Pkg
ArtNr. 1738-52	EF52	52:13	5 Stück Pkg

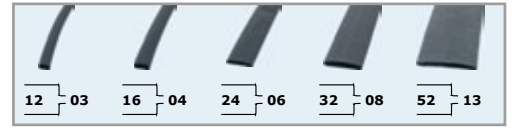

Easy Fit Sleeves sind speziell entwickelte Kunststoff-Hülsen zum professionellen Isolieren und Schützen elektrischer Kabel- und Steckverbindungen.

- Schrumpfvermögen bis auf 25%!
- Thermoplastischer Klebekern!
- Ausgezeichnet beständig gegen mechanische Belastung!
- Dauerhafter Schutz!
- Niedrige Schrumpftemperatur!
- Hohes Isolationsvermögen bis 22.000 Volt!

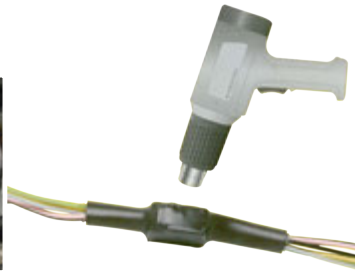

Kabelschutzschlauch

Fast-Fix

ArtNr. 1730-05	FF05	30,4 m x 0,5 cm	30,4 m Rolle
ArtNr. 1730-10	FF10	30,4 m x 1,0 cm	30,4 m Rolle
ArtNr. 1730-15	FF15	30,4 m x 1,5 cm	30,4 m Rolle
ArtNr. 1731-20	FF20	15,2 m x 2,0 cm	15,2 m Rolle
ArtNr. 1731-30	FF30	15,2 m x 3,0 cm	15,2 m Rolle

Fast Fix ist ein einzigartiges Universal-Kabelbündelungs-System, das sogar oft in der werksoriginalen Ausführung verwendet wird. Das Produkt hat eine besondere Kunststoff-Gewebestruktur, die einen soliden, doch zugleich extrem elastischen und verschleißfesten Schutz bietet.

- Erleichtert Kabelabzweigung!
- Verhindert Durchscheuern von Kabelverbindungen!
- Jede gewünschte Länge!
- Wiederverwendbar!





A close-up photograph of a car's door hinge and latch mechanism, showing the metal components and the door's edge. The image is split vertically, with the left side showing the car's body and the right side being a plain white background.

SCHEIBEN- VERKLEBEN

SCHEIBEN-VERKLEBEN



Primerloser Scheibenkleber

Safe Seal

ArtNr. 1473 SAF Schwarz (0000) 290 ml Kartusche

Safe Seal ist ein ausgesprochener hochwertiger, stark haftender primerloser Scheibenkleber auf MS-Polymerbasis zum Einsetzen von Scheiben. Die Dichtmasse wurde speziell zum schnellen und professionellen Einkleben von Fahrzeugscheiben entwickelt. Durch die einzigartige Zusammensetzung von Safe Seal erzielt das Produkt eine einwandfreie Haftung auf alten Scheibenklebern, Glas und keramischen Rändern, ohne dass ein Primer erforderlich ist.

- Weltweit erster 1K-Scheibenkleber, der eine Wegfahrzeit von 30 Minuten garantiert! (Siehe TÜV-Zertifikat)
- Ausgezeichnete Haftung ohne Primer / Aktivator!
- Lösungsmittel-, isocyanat- und silikonfrei!
- Lange haltbar - auch nach dem Öffnen!
- Hohe UV-Beständigkeit - ideal für Sichtfugen!
- Sehr gutes Standvermögen!
- Sehr hohe Anfangshaftung!



Produkt-Empfehlung

Mehrzweck-Entfetter / Reiniger
Multisol

Seite 27

Primerloser Scheibenkleber

Safe Seal IQ

ArtNr. 1474 SIQ6 Schwarz (0000) 600 ml Beutel
ArtNr. 1474-400 SIQ4 Schwarz (0000) 400 ml Beutel

Safe Seal IQ (Industrial Quality) ist ein hochwertiger, primerloser Scheibenkleber auf MS-Polymerbasis mit besonders hoher Klebekraft, speziell entwickelt zum Einbau von geklebten Windschutz-, Seiten- und Heck-Scheiben, wo eine Verarbeitungszeit von ca. 15 Minuten gewünscht ist.

- Weltweit erster 1K-Scheibenkleber, der eine Wegfahrzeit von 30 Minuten garantiert! (Siehe TÜV-Zertifikat)
- Offene Verarbeitungszeit von ~15 Minuten!
- Einfache Verarbeitung - kein Primer oder Aktivator erforderlich!
- Frei von Lösungsmitteln, Isocyanaten und Silikon!
- Hohe UV-Beständigkeit - Ideal für Sichtfugen!
- Extrem hohes Standvermögen!
- Sehr hohe Anfangshaftung und Torsionssteifigkeit!



Produkt-Empfehlung

Scheibendemontage-Werkzeugset
Glass Tool Set

Seite 108



Accu Silicon-Pistole 10,8 V

Seite 152



Unschlagbares Ergebnis bei TÜV-Test!

Unsere primerlosen Scheibenkleber Innotec Safe Seal und Safe Seal IQ wurden im Juli 2012 einem TÜV-Süd-Test gemäß US FMVSS 212 Testmethode unterzogen.

Innotec ist es dabei als erstem Hersteller weltweit gelungen, für eine 1K-Scheibendichtmasse ohne Einsatz eines Aktivators oder Primers eine Wegfahrzeit von 30 Minuten zu erreichen!

Sicherheit

Wie die Einführung moderner Sicherheitssysteme, wie Airbags, Gurtstraffer etc. beweisen, wird eines der Haupt-Augenmerke bei der Entwicklung moderner PKW's auf die Sicherheit gelegt. - Natürlich auch im Bereich der Windschutzscheibe.

Mit dem täglichen Gebrauch des Autos mussten wir sogar mit einem Kieselstein und dem darauf folgenden Sprung in der Windschutzscheibe umzugehen lernen.

100% Reparatur

Innotec, seit mehr als 25 Jahren Garant für hochwertigste chemisch-technische Produkte, garantiert u.a. auch höchste Qualität bei Produkten im Bereich Reparatur und Verklebung.

Somit lässt sich der eingangs erwähnte Sprung in der Windschutzscheibe in den meisten Fällen auch wunderbar mit unserem Innotec Windshield Repair System reparieren.

Sollte die Scheibe jedoch ausgetauscht werden müssen, bietet Innotec zwei unschlagbare, mit Bestnoten TÜV-Süd-zertifizierte Scheibenkleber an.



-Zertifizierung

Im Juli 2012 wurden Innotec Safe Seal und Safe Seal IQ von der höchsten Prüfstelle in der Automobilbranche, dem TÜV-Süd, gemäß der Testmethode US FMVSS 212 mit der höchstmöglichen Qualität zertifiziert.

Dabei ist es uns als **erstem Hersteller weltweit** gelungen, bereits innerhalb von 30 Minuten nach Einbau der Windschutzscheibe eine absolut sichere Verklebung zu erreichen, die nach diesen 30 Minuten bereits einen Frontalcrash mit einer Geschwindigkeit von 50 km/h problemlos zu 100% standhält. - Alles

ohne Einsatz eines Aktivators oder Primers!

Fahrzeugsicherheit

Unser Scheibenkleber absorbiert dabei nicht nur das Gewicht der Insassen, sondern natürlich auch die gegen die Windschutzscheibe explodierenden Airbags.

Damit verkürzen wir nicht nur die Wegfahrzeit für Ihren Kunden auf ein Mindestmaß, sondern leisten mit unserer Produktqualität auch einen wesentlichen Beitrag zur Fahrzeugsicherheit!

Weitere Details zu

- Innotec Safe Seal und
- Innotec Safe Seal IQ

finden Sie unter www.innotec.at



SCHEIBEN-VERKLEBEN



Haftprimer Glass/Body Primer

ArtNr. 1476 GBP Schwarz (0000) 30 ml Dose

Glass/Body Primer ist ein schwarzer Primer mit sehr gutem UV-Schutz.

- Ergibt ausgezeichnete Haftung!
- Korrosionshemmend!
- Guter UV-Schutz!
- Trocknet schnell!

Produkt-Empfehlung

Wollwischer
Applicators

Seite 160



Selbstklebendes Gummiprofil Trim Seal (13,2 x 5,3 mm)

ArtNr. 1485-1 TRS1 3,75 lfm Rolle
ArtNr. 1485-2 TRS2 15,00 lfm Rolle

Trim Seal ist ein universell einsetzbares, selbstklebendes Gummiprofil für verklebte Autoscheiben.

- Werksoriginales, professionelles Erscheinungsbild!
- Einfacher Längenzuschnitt!
- Selbstklebend!
- Äußerst dehnbar und somit leicht zu formen!
- Witterungsfest!
- Hochelastisch!



Scheibendemontage-Werkzeugset Glass Tool Set

ArtNr. 1470 SDW 4-teiliges Set

Das Innotec Scheibendemontage-Werkzeugset ist ein Satz Werkzeuge, mit denen sich Fahrzeugscheiben professionell ausbauen lassen.

- Komplet-Set!
- Aus hochwertigen Materialien!
- Ergonomisch geformte Griffe!



Schneidedraht Cutting Wire

ArtNr. 1481 DRA1 Twisted (Gedrillt) 22,4 lfm Rolle
ArtNr. 1481-1 DRA2 Square (Eckig) 50,0 lfm Rolle

Geflochtener bzw. eckiger, extrem starker Draht zum Herausschneiden von Windschutz-Scheiben.

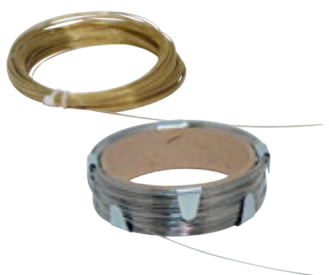

Draht-Ziehgriff

ArtNr. 1482

ZGR

Stk Pkg

Ziehgriff für Schneiddrähte - Ein spezieller Konus fixiert den Draht im Griff



Zieh-Schneidmesser

Windscreen Knife

ArtNr. 1482-1

WKN

Stk Pkg

Das Windscreen Knife ist ein hochwertiges Alu-Ziehmesser. Bei diesem Ziehmesser handelt es sich um eine professionelle Arbeitshilfe zum Ausschneiden von verklebten Fahrzeugscheiben. Das Windscreen Knife hat eine rutschfeste Oberfläche und bietet somit optimale Griff- und Arbeitssicherheit. Darüber hinaus bietet das Ziehmesser einen umkehrbaren Griff, mit dem sich das Ziehmesser aus jeder beliebigen Position durch die Scheibendichtmasse am Fahrzeug ziehen lässt.

Die hochwertige Klinge im Windscreen Knife ist auswechselbar. Hierfür sind die Blades für Windscreen Knife erhältlich.

- Hochwertiges Aluminium!
- Auswechselbare Schneideklingen!
- Optimale Griffigkeit, hohe Arbeitssicherheit!
- Umkehrbarer Griff!



Windscreen Knife - Ersatzmesser

Blade for Windscreen Knife

ArtNr. 1482-10

WKNE

Stk Pkg



Scheibenständer

Standard Stand

ArtNr. 1479

STST

Stk Pkg

Der Standard Stand ist ein robuster, sehr leicht höhenverstellbarer Scheibenständer. Der Standard Stand ist mit elastischen Gummikappen bestückt, die dafür sorgen, dass alle Fahrzeugscheiben sicheren Halt haben. Der Standard Stand ist eine unverzichtbare Arbeitshilfe bei der Vorbereitung und Auswechslung von Fahrzeugscheiben.



Saugheber

Windscreen Lifter

ArtNr. 1483

SGH

Stück Pkg

Scheibenheber mit 2 flexibel befestigten Saugern für eine bestmögliche Haftung.





Wir begeistern Kunden!®



PROJECT SYSTEM

Nieten Sie noch? Oder

KLEBEN

Sie schon?



Die Fassade

„Kleider machen Leute“ - wusste schon der Romancier Gottfried Keller. Als Überbekleidung können unsere Häuser und Nutzgebäude verstanden werden – auch deren Erscheinungsbild sagt viel über uns aus.

Besonders die vorgehängte, hinterlüftete Fassade (VHF) erweist sich heutzutage als kleidsam, modebewusst und innovativ. Denn Planer haben so eine kostengünstige Möglichkeit der Fassadengestaltung, die ihnen durch die enorme Materialvielfalt jede Designidee zu erfüllen vermag.

Endlich sind der Phantasie des Architekten keine Material-Grenzen mehr gesetzt: Aluverbundplatten, Faser-Zement / -Beton, Glas, Holz(-Elemente), HPL-Hochdrucklaminat, Keramik, Kunststoff, Naturstein, beschichteter Stahl, Trägerplattensysteme für Putz-, Keramik- oder Glasapplikationen und vieles mehr kann einbezogen werden. Selbst für die Innenarchitektur bieten die Fassaden einen facettenreichen Anwendungsspielraum.

Die VHF garantiert eine beinahe grenzenlose Designfreiheit, selbst Kompositionen verschiedenster Fassadenbaustoffe sind machbar. Von wesentlicher Bedeutung für die zuverlässige Verklebung ist der Know-How-Transfer durch uns als Experten.

Im Bereich der Fassadenverklebung verfügen wir bereits über jahrzehntelange Erfahrungen, ausgezeichnetes Know-How, Experten-Teams zur Schulung und Baustellenbetreuung und auch über alle notwendigen Garantien und Prüfungen.

Unser System

Das Innotec Project System ist ein hochwertiges, einfach zu verarbeitendes, durch das Deutsche Institut für Bautechnik (DIBt) zugelassenes, KOMO®-zertifiziertes, garantiertes Verklebungssystem für die besonders wirtschaftliche Montage von Fassadenverkleidungen auf Alu- und Holz-Unterkonstruktionen in den Bereichen:

- Wohn- und Gewerbe-Bauten
- Neubauten und Renovierungen
- Innenausbau
- Metallverkleidungen
- Fassaden und Dachelemente
- HPL Platten in Aufzügen
- Polystyrolschaum-Isolierungen in Garagen
- Metall- und Fassadenbau

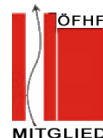

Unschlagbare Vorteile

- Durch das Deutsche Institut für Bautechnik (DIBt) zugelassenes, KOMO®-zertifiziertes, garantiertes Verklebungssystem!
- Stärkstes und sicherstes System laut ATG-Prüfungen in Bezug auf Windbelastungen!
- Hervorragendes Ergebnis beim Brandschutztest gemäß VORNORM ÖNORM B3800 (Teil 5) durch das Institut für Brandschutztechnik und Sicherheitsforschung (IBS) in Linz!
- Mitglied im Österreichischen Fachverband für hinterlüftete Fassaden (ÖFHF)
- Professionelle Beratung und Baustellenbetreuung!
- Zeitersparnis gegenüber herkömmlichen Befestigungsmethoden!
- Wirtschaftliche, einfache und schnelle Montage!
- Witterungs- und alterungsbeständige Verklebung!
- Selbsttragende Befestigung!
- Gleichmäßige Spannungsverteilung!
- Designfreiheit für eine kreative Fassadengestaltung!
- Wartungsfreundliche Fassaden!
- Keine Oberflächen-Zerstörung durch Bohren, Schrauben, Nieten...!
- Polystyrolschaumverträglich - Untergrundaussgleichend!
- Kein Schleifen notwendig!





wählen heisst...

Erfahrung wählen!

Innotec ist bereits seit mehr als 20 Jahren ein erfahrener Partner auf dem Gebiet der Fassadenverklebung. Seit dem Start im Jahr 1991 sind europaweit schon **mehrere Millionen Quadratmeter** Fassaden aus verschiedensten Materialien problemlos verklebt worden. Unsere Mitarbeiter verfügen daher über weitgehende Erfahrungen und Kenntnisse.

Qualität wählen!

Von Anfang an hat sich Innotec zum Ziel gesetzt nur die höchstmögliche Qualität zu liefern - dieses Streben ist bis heute unverändert geblieben. Deswegen entsprechen die Project Produkte, gleich wie alle Innotec Produkte, stets den allerhöchsten Qualitätsnormen.

Sicherheit wählen!

Das Innotec Project System ist von vielen verschiedenen Instituten wie z. B. SKH, KOMO, BUTGB, BouwcentrumNL, IBS, IFBT, MFPA Leibzig, TÜV Rheinland und DIBt untersucht und beurteilt worden. Zusätzlich werden bei jedem Projekt von Innotec vorausgehende Haftungsprüfungen durchgeführt. Innotec arbeitet dabei eng mit den namhaftesten Fassadenplatten-Herstellern zusammen.

Unterstützung wählen!

Schulung und Zertifizierung sind zwei wichtige Säulen eines professionellen Ergebnisses. Innotec wird Sie fachkundig schulen und als anerkannten Monteur zertifizieren. Darüber hinaus bieten wir Ihnen beim Start der Arbeiten wie auch bei der Montage der ersten Platten unsere Unterstützung an, sodass der Start niemals ein Sprung ins

Ungewisse wird.

Garantie wählen!

Durch die Prüfung des Innotec Project Systems mittels Karussell-Test „Klimawand“ (siehe Seite 20 und 21) wird die Lebensdauer von erfolgreich geprüften Fassaden auf mindestens 40 Jahre bewertet.

Einen professionellen Partner wählen!

Weitgehende Erfahrung, hohe Qualität, Sicherheit, Schulung und Unterstützung, zehnjährige Garantie, garantierte Lieferzeit, in 15 Ländern aktiv, sowohl für den kleinen Profi wie auch für OEM-Hersteller ... das alles macht uns zu einem professionellen Partner für alle Ihre (Fassadenverklebungs-)Projekte!



In unserer themenspezifischen Fassadenverklebungs-Broschüre finden Sie alle weiterführenden Informationen, wie z.B. Zertifikate und Prüfberichte, die richtigen Verarbeitungswerkzeuge, allerlei technische Daten, freigegebene Plattentypen und vieles mehr.

Sie können diese unter der Art.Nr. 199050 in gedruckter Form bei uns bestellen oder auf unserer Website downloaden. Bei Fragen steht Ihnen Ihr persönlicher Berater gerne zur Verfügung.



Für ausführlichere Informationen scannen Sie den QR-Code oder gehen Sie direkt auf unsere Fassadenverklebungs-Website (www.fassadenverklebung.at).

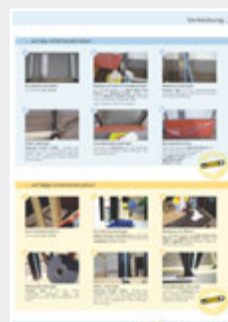



A photograph of a modern, white, two-story house with large glass windows and doors. A swimming pool is visible in the foreground, and a wooden deck is partially visible. The sky is clear blue. Two horizontal yellow lines are overlaid on the image, one above and one below the text.

FENSTER & TÜREN

Zieht's noch? Oder

DICHTEN

Sie schon mit der Innotec ÖNORM B5320-Montage?



Das **Innotec Fenster- und Türen-Anschluss-System** ist ein einzigartiges, ÖNORM-konformes Abdichtungs-System für den modernen Fenster- und Türeinbau mit insgesamt nur 2 Dichtmassen für Innen und Aussen.

- Geeignet für Fenster und Türen aus: Holz, Kunststoff, Aluminium, uvm.
- Verschiedenste Innen- und Aussenverfugungen/Abdichtungen
- Gespachtelte und unfertige Laibung
- Verschiedenste Boden- und Wandanschlüsse

ISO 12572

ÖNORM B5320

ÖNORM EN1027

ÖNORM EN12114

ISO 11600 G 25 HM

Unschlagbare Vorteile

- Professionell, günstig und einfach - Sie benötigen nur noch 2 Dichtmassen!
- Diffusionsdichte Abdichtung (Innenabdichtung) mit Innotec Uniseal Fenster & Türen!
- Diffusionsoffene Abdichtung (Aussenabdichtung) mit Innotec Top Glass Fenster & Türen!
- Dichtmassen erfüllen die Anforderungen der ÖNORM B5320 (EN ISO 11600) - getestet durch MA 39 Wien!
- Dichtmassen lassen sich ohne Glättmittel verarbeiten!
- Verfugen auf allen Arten von Montageschaum möglich!
- Perfekte Haftung auf nahezu allen Untergründen!
- Fugenschalldämmung und Wärmeschutz wesentlich höher als bei Bändern!
- Falls Putzleiste oder Abdeckleiste verwendet wird, kann diese sofort auf die Dichtmasse gesetzt werden - es ist kein zusätzliches Doppelklebeband notwendig!
- Direkt überputzbar und überstreichbar!
- Lange offene Verarbeitungszeit! (Top Glass bis 15 Minuten / Uniseal bis 30 Minuten)
- Bei Sanierungen geringfügigerer „Kollateralschaden“!
- Blower-Door-Test vorhanden!





1 Diffusionsoffene Aussenabdichtung
Top Glass Fenster & Türen



2 Diffusionsdichte Innenabdichtung
Uniseal Fenster & Türen



3 Füllmaterial
Montageschaum

Fenster- & Türen System

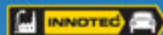

In unserer themenspezifischen Fenster- und Türen-Broschüre finden Sie alle weiterführenden Informationen wie z.B. Zertifikate und Prüfberichte, Arbeitsanleitungen, die richtigen Verarbeitungswerkzeuge, allerlei technische Daten und vieles mehr.

Sie können diese unter der Art.Nr. 199119 in gedruckter Form bei uns bestellen oder auf unserer Website downloaden. Bei Fragen steht Ihnen Ihr persönlicher Berater gerne zur Verfügung.

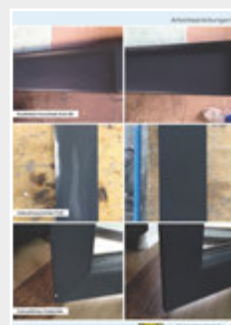



Durch das Scannen des QR-Codes direkt beim entsprechenden Reparatur-System, wird Ihnen automatisch eine Auflistung aller Setkomponenten angezeigt.



REPARATUR- SYSTEME

KUNSTSTOFF (& -OBERFLÄCHEN)

LACK-OBERFLÄCHEN

VELOUR- & TEPPICH

WINDSCHUTZSCHEIBEN

ALU-OBERFLÄCHEN

SCHEINWERFER

REPARATUR-SYSTEME



2K Kunststoff-Reparatur

Repaplast

Mit dem Innotec Repaplast System lassen sich Schäden an Kunststoffteilen völlig mühelos ausbessern. Das Innotec Repaplast System ist eine einzigartige Zusammenstellung von Produkten, die eigens zur professionellen und zuverlässigen Reparatur von Brüchen / Rissen an Kunststoff- und Polyesterteilen entwickelt wurden.



Symbolfoto

- Verklebung von Halterungen und Klammern!
- Sehr gute Haftung auf Holz, Glas, Metall, Kunststoffen u.v.m.!
- Sehr gut schleifbar und überlackierbar!
- Schnelle Durchtrocknung / Durchhärtung!
(3 Min / 1 Stunde)
- In den Farben Schwarz und Grau erhältlich!



Set-Bestückungslisten

Repaplast Schwarz Set - Klein

ArtNr. 1590-1 RPLS1 11-teiliges Set

Set-Inhalte

- 1 Stk Duo Component Applicator - ArtNr. 1597-00
- 3 Stk. Repaplast Schwarz (0000) - ArtNr. 1590
- 10 Stk. Mixer Nozzle Gelb - ArtNr. 1598-00
- 1 Stk. Repaplast Cleaner Antistatic - ArtNr. 1565
- 1 Stk. Repaplast Primer New Formula - ArtNr. 1595
- 1 Stk. Repaplast Foundation Tape - ArtNr. 1665
- 2 Stk. Brush 30 mm - ArtNr. 150
- 1 Stk. Case Plastic Repair System - ArtNr. 159

Repaplast Schwarz Set - Groß

ArtNr. 1590-3 RPLS3 21-teiliges Set

Set-Inhalte

- 1 Stk Duo Component Applicator - ArtNr. 1597-00
- 12 Stk. Repaplast Schwarz (0000) - ArtNr. 1590
- 20 Stk. Mixer Nozzle Gelb - ArtNr. 1598-00
- 1 Stk. Repaplast Cleaner Antistatic - ArtNr. 1565
- 1 Stk. Repaplast Primer New Formula - ArtNr. 1595
- 1 Stk. Repaplast Foundation Tape - ArtNr. 1665
- 2 Stk. Brush 30 mm - ArtNr. 150
- 1 Stk. Case Plastic Repair System - ArtNr. 159

Repaplast Grau Set - Klein

ArtNr. 1593-1 RPLG1 11-teiliges Set

Set-Inhalte

- 1 Stk Duo Component Applicator - ArtNr. 1597-00
- 3 Stk. Repaplast Grau (0070) - ArtNr. 1593
- 10 Stk. Mixer Nozzle Gelb - ArtNr. 1598-00
- 1 Stk. Repaplast Cleaner Antistatic - ArtNr. 1565
- 1 Stk. Repaplast Primer New Formula - ArtNr. 1595
- 1 Stk. Repaplast Foundation Tape - ArtNr. 1665
- 2 Stk. Brush 30 mm - ArtNr. 150
- 1 Stk. Case Plastic Repair System - ArtNr. 159

Repaplast Grau Set - Groß

ArtNr. 1593-3 RPLG3 21-teiliges Set

Set-Inhalte

- 1 Stk Duo Component Applicator - ArtNr. 1597-00
- 12 Stk. Repaplast Grau (0070) - ArtNr. 1593
- 20 Stk. Mixer Nozzle Gelb - ArtNr. 1598-00
- 1 Stk. Repaplast Cleaner Antistatic - ArtNr. 1565
- 1 Stk. Repaplast Primer New Formula - ArtNr. 1595
- 1 Stk. Repaplast Foundation Tape - ArtNr. 1665
- 2 Stk. Brush 30 mm - ArtNr. 150
- 1 Stk. Case Plastic Repair System - ArtNr. 159

2K Kunststoffkleber

Repaplast

ArtNr. 1590	RPLS	Schwarz (0000)	50 ml Doppelkart.
ArtNr. 1593	RPLG	Grau (0070)	50 ml Doppelkart.

Repaplast ist ein 2K-PU-Klebstoff, der speziell zur schnellen, sicheren und einfachen Reparatur von Löchern und Rissen und / oder Verklebung fast aller aktuellen Kunststoffe, aber auch von unzähligen anderen Materialien wie Metall, Glas, Holz usw. entwickelt wurde.

- 2-Komponenten-Produkt zum Reparieren von Löchern und Rissen!
- Bereits nach ca. 3 Min. grifftrocken - nach ca. 1 Std. ausgehärtet!
- Schleifbar und überlackierbar!
- Ausgezeichnete Lösungsmittel-, Wasser- und Säurebeständigkeit!
- Ausgezeichnetes Haftvermögen!
- Hohe Temperaturbeständigkeit! (+90°C)



Produkt-Empfehlung



Seite 152



Seite 161

Kunststoff-Reiniger

Repaplast Cleaner Antistatic

ArtNr. 1564	RCA5	5 Liter Kanister
ArtNr. 1565	RCLA	500 ml Aerosol

Repaplast Cleaner Antistatic ist ein schneller und sicherer Reiniger, der speziell zur professionellen und effizienten Reinigung von Kunststoff-Oberflächen entwickelt wurde.

Aufgrund seiner einzigartigen Zusammensetzung ist es das ideale Produkt zum antistatischen Entfetten und Vorreinigen von Kunststoffen, die anschließend weiterbearbeitet werden sollen.

- Antistatische Reinigung!
- Schnelle und sichere Reinigung!
- Greift Untergrund nicht an!
- Schnelle Verdunstung - kurze Wartezeit!



Produkt-Empfehlung

**Pumpflasche 1,30 L
Multi Sprayer**

Seite 154



Seite 157



Kunststoff-Haftvermittler Repaplast Primer New Formula

ArtNr. 1595

RPRN

500 ml Aerosol

Repaplast Primer NF ist ein professioneller Haftvermittler für die gängigsten Kunststoffe. Mit seiner neuen, einzigartigen Zusammensetzung sorgt das Produkt für eine deutlich höhere Haftung bei Ausbesserungen, Klebeverbindungen, beim Lackieren und bei sonstigen Bearbeitungen.

- Effizienter, transparenter Haftvermittler!
- Gebrauchsfertig!
- Schnelle Trocknung - kurze Wartezeit!
- Ausgezeichnete Weiterbearbeitung!



Selbstklebendes Gewebe-Gitterband Repaplast Foundation Tape

ArtNr. 1665

RFT

20 m x 5 cm Rolle

Repaplast Foundation Tape ist Teil des Innotech Repaplast Systems.

Es handelt sich um ein glasfaserverstärktes Nylonband mit einer einseitigen Schicht Kraftkleber. Repaplast Foundation Tape wird zur Verstärkung größerer Löcher in Kunststoff verwendet, der mit Repaplast ausgebessert werden soll.

2K Pistole Duo Component Applicator

ArtNr. 1597-00

MIGS

Stück Pkg

Die Duo Component Applicator ist eine speziell entwickelte Pistole für die 50 ml Doppelkartuschen. Die Pistole besteht aus hochwertigem Kunststoff. Der Produktvortrieb ist sehr präzise, sodass sich das Produkt genauestens dosieren lässt. Die Duo Component Applicator ist so konzipiert, dass die Doppelkartusche in wenigen Sekunden ausgetauscht werden kann. Das in der Pistole zu verarbeitende Produkt ist jederzeit sichtbar, sodass es nicht zu Anwendungsfehlern kommt.

- Einfache Handhabung!
- Schneller Produktaustausch!
- Jederzeit sichtbares Produkt!
- Robust - aus hochwertigem Kunststoff!
- Präziser Produktvortrieb!

2K Mischdüsen Mixer Nozzle Gelb

ArtNr. 1598-00

MDG

10 Stk Pkg

Die 2K Mischdüse gewährleistet eine optimale Mischqualität der 2K-Kleber, was zu einer verbesserten Haftung auf dem Untergrund führt. Zusätzlich produziert die Mischdüse aufgrund der kürzeren Düse um 30% weniger Abfall als der Vorgänger.



Spezial-Pinsel Brush 30 mm

ArtNr. 150

PIFS

Stk Pkg

Spezieller Flachpinsel zum Verstreichen von Innotec Dicht- und Klebmassen.



2K System-Koffer leer Case Plastic Repair System

ArtNr. 159

RPLK

Stück Koffer

Unser 2K System-Koffer wird speziell mit unseren hochwertigen Reparatur-Sets bestückt.



Weitere Artikel zur Kunststoff-Reparatur (nicht im Set enthalten)

2K Kunststoffkitt Repaplast Finish

ArtNr. 1588-1

RFIN

150 ml Kartusche

Repaplast Finish ist eine speziell für Kunststoffe entwickelte Zweikomponenten-Epoxysspachtelmasse, die sich hervorragend zur schnellen Ausbesserung beschädigter Kunststoffteile und vielen weiteren Materialien eignet und dabei eine ideale Übergangsschicht zum Lacksystem bildet.

- Perfekte Haftung!
- Ausgesprochen elastisch!
- Ausgezeichnete Lösungsmittel-, Wasser- und Säure-Beständigkeit!
- Lösungsmittel- und Isocyanatfrei!
- Einwandfrei überlackierbar!
- Geschlossene Struktur - nach 20 Minuten schleifbar!



Produkt-Empfehlung

Kartuschenpistole
Easy Grip Gun

Seite 151

2K-Mischdüsen für Repaplast Finish
Repaplast Finish Nozzle

Seite 161

REPARATUR-SYSTEME



Kunststoff-Oberflächen-Reparatur

Scratch Repair

Das Scratch Repair System ist eine einzigartige Zusammenstellung von Produkten, die eigens zur professionellen und zuverlässigen Reparatur an Kunststoff- und Polyesterteilen entwickelt wurden.



- Macht Ersatz teurer Kunststoffteile überflüssig!
- Sehr geringer Zeit- und Materialaufwand!
- Einfache Reparatur direkt am Fahrzeug!
- Optik mit Neuwert-Standard!
- Arbeit und Gewinn bleiben im Betrieb!
- Auto steht sofort zum Verkauf zur Verfügung!
- Zusätzlicher Service für Ihre Kunden!
- Inkl. 6 verschiedener Kunststoff-Farben!



Set-Bestückungslisten

Repaplast Scratch Repair System

ArtNr. 1561 SRS 7-teiliges Set

Set-Inhalte

- 2 Stk. Quick Bond - ArtNr. 1567
- 1 Stk. Quick Bond Activator - ArtNr. 1568
- 1 Stk. Repaplast Cleaner Antistatic - ArtNr. 1565
- 1 Stk. Repaplast Primer New Formula - ArtNr. 1595
- 1 Stk. Repaplast Structure Coat - ArtNr. 1569
- 1 Stk. Masking Paper Dispenser - ArtNr. 1566

Repaplast Scratch Repair System - klein

ArtNr. 1592-1 SRS1 15-teiliges Set

Set-Inhalte

Wie „Repaplast Scratch Repair System“

- zus. 1 Stk. Repaplast Colour Finish Better Care Gloss Black (5005)
- zus. 1 Stk. Repaplast Colour Finish Better Care Schwarz (5000)
- zus. 1 Stk. Repaplast Colour Finish Better Care Anthrazit (5020)
- zus. 1 Stk. Repaplast Colour Finish Better Care Dunkelgrau (5030)
- zus. 1 Stk. Repaplast Colour Finish Better Care Rauchgrau (5031)
- zus. 1 Stk. Repaplast Colour Finish Better Care Mittelgrau (5040)
- zus. 1 Stk. Repaplast Cleaner Antistatic
- zus. 1 Stk. Speed Primer Grün (7033)

Repaplast Scratch Repair System - groß

ArtNr. 1592-2 SRS2 31-teiliges Set

Set-Inhalte

Wie „Repaplast Scratch Repair System“

- zus. 3 Stk. Repaplast Colour Finish Better Care Gloss Black (5005)
- zus. 3 Stk. Repaplast Colour Finish Better Care Schwarz (5000)
- zus. 3 Stk. Repaplast Colour Finish Better Care Anthrazit (5020)
- zus. 3 Stk. Repaplast Colour Finish Better Care Dunkelgrau (5030)
- zus. 3 Stk. Repaplast Colour Finish Better Care Rauchgrau (5031)
- zus. 3 Stk. Repaplast Colour Finish Better Care Mittelgrau (5040)
- zus. 3 Stk. Repaplast Cleaner Antistatic
- zus. 3 Stk. Speed Primer Grün (7033)



Sekundenkleber Quick Bond

ArtNr. 1567

QB

10 g Tube

Quick Bond ist ein farbloser, gelförmiger Sekundenkleber für eine schnelle, professionelle Reparatur leichter Beschädigungen, Kratzer und Risse und zur Befestigung zu locker sitzender Teile an Kunststoffen, Holz, Gummis, Keramik usw.

Sekundenkleber-Beschleuniger Quick Bond Activator

ArtNr. 1568

QBA

150 ml Aerosol

Quick Bond Activator ist ein Beschleuniger zur schnelleren Aushärtung von Quick Bond auf Basis aliphatischer Kohlenwasserstoffe - Nach dem Aufsprühen härtet der Kleber innerhalb kürzester Zeit aus und kann dadurch schneller belastet / weiterbearbeitet werden.

- Farblos, gelförmig und einkomponentig!
- Schnelle Aushärtung mit und ohne Aktivator!
- Hervorragendes Haftvermögen!
- Kein Tropfen und Abrinnen auf darunterliegende Teile!
- Ausgezeichnet schleif- und überlackierbar!
- Hohe Temperaturbeständigkeit von -60°C - +80°C!

Produkt-Empfehlung



Ersatz-Pipette
Quick Bond &
Alu Scratch Repair Nozzle

Seite 160



Kunststoff-Reiniger Repaplast Cleaner Antistatic

ArtNr. 1564

RCA5

5 Liter Kanister

ArtNr. 1565

RCLA

500 ml Aerosol

Repaplast Cleaner Antistatic ist ein schneller und sicherer Reiniger, der speziell zur professionellen und effizienten Reinigung von Kunststoff-Oberflächen entwickelt wurde.

Aufgrund seiner einzigartigen Zusammensetzung ist es das ideale Produkt zum antistatischen Entfetten und Vorreinigen von Kunststoffen, die anschließend weiterbearbeitet werden sollen.

- Antistatische Reinigung!
- Schnelle und sichere Reinigung!
- Greift Untergrund nicht an!
- Schnelle Verdunstung - kurze Wartezeit!

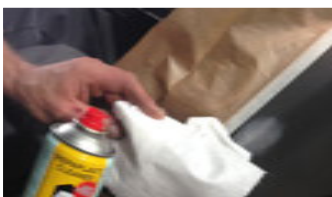

Produkt-Empfehlung

Pumpflasche 1,30 L
Multi Sprayer

Seite 154



Spender Pumpe
Measure Pump

Seite 157



Kunststoff- Haftvermittler Repaplast Primer New Formula

ArtNr. 1595

RPRN

500 ml Aerosol

Repaplast Primer NF ist ein professioneller Haftvermittler für die gängigsten Kunststoffe. Mit seiner neuen, einzigartigen Zusammensetzung sorgt das Produkt für eine deutlich höhere Haftung bei Ausbesserungen, Klebeverbindungen, beim Lackieren und bei sonstigen Bearbeitungen.

- Effizienter, transparenter Haftvermittler!
- Gebrauchsfertig!
- Schnelle Trocknung - kurze Wartezeit!
- Ausgezeichnete Weiterbearbeitung!



Strukturspray Repaplast Structure Coat

ArtNr. 1569

STRC

500 ml Aerosol

Repaplast Structure Coat ist ein professioneller, PVC-freier und aromatifreier Strukturprimer. Durch sein hervorragendes Füllvermögen eignet sich das Produkt ganz besonders zur Ausbesserung strukturierter Kunststoffoberflächen.

- In unterschiedlichen Strukturen sprühbar!
- Schnelle Trocknung!
- PVC- und aromatifrei!
- Dauerelastisch, ausgezeichnete Haftung!



Produkt-Empfehlung



Sprühkopf für MFS,
STRC
Nozzle 5

Seite 161



Abdeckpapier Masking Paper Dispenser

ArtNr. 1566

MAP

25 m x 18 cm Rolle

Beschichtetes, selbstklebendes Papier mit Klebeband auf Abroller.

Kunststofflack

Repaplast Colour Finish Better Care

ArtNr. 1570-1	BC00	Schwarz (5000)	500 ml Aerosol
ArtNr. 1572-1	BC20	Anthrazit (5020)	500 ml Aerosol
ArtNr. 1573-1	BC30	Dunkelgrau (5030)	500 ml Aerosol
ArtNr. 1573-2	BC31	Rauchgrau (5031)	500 ml Aerosol
ArtNr. 1574-1	BC40	Mittelgrau (5040)	500 ml Aerosol
ArtNr. 1575-1	BC05	Gloss Black (5005)	500 ml Aerosol
ArtNr. 1576-1	BC06	Metallicgrau (5006)	500 ml Aerosol

*Hinweis: Repaplast Colour Finish Better Care Metallicgrau (5006) ist nicht im Scratch Repair System enthalten!



Repaplast Colour Finish Better Care ist ein professioneller und moderner Kunststofflack - optimal geeignet, um verwitterte Kunststoffteile und Metalle mit sehr geringem Aufwand wieder wie neu aussehen zu lassen.

- Dauerhaft dehnbar - äusserst stoßfest!
- Ausgezeichnete Wasser- und UV-Beständigkeit!
- Hohe Kraftstoff- u. Temperaturbeständigkeit!
- Ausgezeichnete Haftung!
- In 7 Farben lieferbar!
- Sehr schnelle Trocknung (ca. 12 bis 14 Minuten) und Durchhärtung (ca. 2 Std.)!



Grundierungs- und Füllerspray

Speed Primer

ArtNr. 1302-1	SPEA	Anthrazit (5020)	500 ml Aerosol
ArtNr. 1302-2	SPEG	Grün (7033)	500 ml Aerosol
ArtNr. 1302-3	SPEW	Weiß (0100)	500 ml Aerosol

*Hinweis: Speed Primer Anthrazit (5020) und Weiß (0100) sind nicht im Scratch Repair System enthalten!

Speed Primer ist ein Grundierungs- und Füllerspray für größere und kleinere Flächen auf Lack- Kunststoff- und Aluuntergründen. Dank der geschlossenen Oberflächenstruktur und der perfekten Überlackierbarkeit sorgt Speed Primer für ein professionelles Endergebnis.

- Ausgezeichnete Verlaufseigenschaften und geschlossene Struktur!
- Ideal als Grundierung für fast alle Lacke!
- Ideal zum Füllen kleiner Schleifkratzer!
- Einzigartiges Flachstrahlsprühbild! (regelbare Düse)
- Ausgezeichnete Haftung auf Kunststoff, Alu, Lacke uvm.!
- Beständig gegen die gängigsten Entfetter!

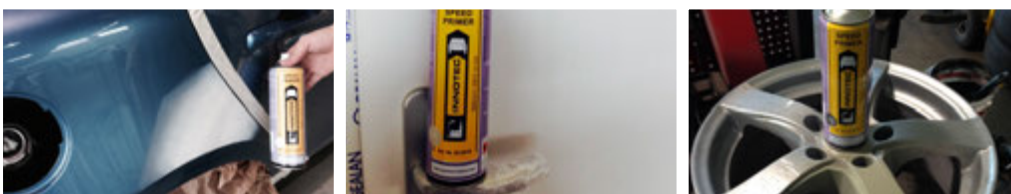

REPARATUR-SYSTEME



Lack-Oberflächen-Reparatur **Stone Chip Repair**

Das Stone Chip Repair System ist eine einzigartige Zusammenstellung von Produkten, die eigens zur professionellen und zuverlässigen Reparatur von (Steinschlag-) Schäden an Lack-Oberflächen entwickelt wurden.



- Preisgünstige Alternative für Kunden!
- Materialkosten Reparatur ca. 5 Euro / Neulackierung ca. 250 Euro!
- Auto steht weiterhin für den Verkauf zur Verfügung!
- Auto verbleibt im Original-Zustand!
- Arbeit im eigenen Betrieb - Nutzung von Leerlaufzeiten!
- Aufwendiges Entfernen von Anbauteilen nicht notwendig!
- Einfacher Reparaturablauf - problemlos auch für Anlernkräfte!
- Auch kleine Steinschlagschäden können repariert werden!
- Hervorragende Ergebnisse auch bei 2-Schicht- und Wasser-Lacken!



Set-Bestückungslisten

Stone Chip Repair System inkl. Multi Wipes

ArtNr. 177-1 PRS1 35 Farben 50-teiliges Set

Set-Inhalte

- 1 Pkg. Multi Wipes Box 30 x 40 cm - ArtNr. 1092
- 1 Tuch Inno-Cleaners 38 x 43 cm - ArtNr. 1095
- 1 Stk. Adhesion Activator - ArtNr. 1773
- 1 Stk. Thinning Agent - ArtNr. 1774
- 1 Stk. Repair Finish - ArtNr. 1775
- 1 Stk. Paint Shield - ArtNr. 1776
- 1 Pkg. Cups - ArtNr. 1781
- 1 Stk. Paint Cup Holder - ArtNr. 1782
- 1 Stk. Polish Block (Light) - ArtNr. 1783
- 1 Stk. Blue Plastic Card - ArtNr. 1784
- 1 Stk. Paint Brush Nr. 1 - ArtNr. 1785
- 1 Stk. Paint Brush Nr. 2 - ArtNr. 1785-2
- 1 Stk. Colour Guide - ArtNr. 1786
- 1 Stk. Manual - ArtNr. 1787
- 1 Stk. Spatula - ArtNr. 1789
- 1 Stk. Colour Schwarz (0000) - ArtNr. 17770000
- 1 Stk. Colour Weiß (0100) - ArtNr. 17770100
- 1 Stk. Colour Egg Yellow (0500) - ArtNr. 17770500
- 1 Stk. Colour Light Purple (0620) - ArtNr. 17770620
- 1 Stk. Colour Glaring Red (0770) - ArtNr. 17770770
- 1 Stk. Colour Ruby Red uni (0790) - ArtNr. 17770790
- 1 Stk. Colour Anthracite (1020) - ArtNr. 17771020
- 1 Stk. Colour Dunkelgrau (1030) - ArtNr. 17771030
- 1 Stk. Colour Light Mouse Grey (1060) - ArtNr. 17771060
- 1 Stk. Colour Hellgrau (1070) - ArtNr. 17771070

- 1 Stk. Colour Jeans Blue (1140) - ArtNr. 17771140
- 1 Stk. Colour Cornflower Blue (1150) - ArtNr. 17771150
- 1 Stk. Colour Navy Blue (1180) - ArtNr. 17771180
- 1 Stk. Colour Dark Navy Blue (1190) - ArtNr. 17771190
- 1 Stk. Colour Steel Blue (1200) - ArtNr. 17771200
- 1 Stk. Colour Steel Blue (alt 5) (1205) - ArtNr. 17771205
- 1 Stk. Colour Petrol Blue (1220) - ArtNr. 17771220
- 1 Stk. Colour Light Petrol Blue (1230) - ArtNr. 17771230
- 1 Stk. Colour Light Petrol Blue (alt 5) (1235) - ArtNr. 17771235
- 1 Stk. Colour Dunkeltürkis (1280) - ArtNr. 17771280
- 1 Stk. Colour Helltürkis (1300) - ArtNr. 17771300
- 1 Stk. Colour Helltürkis (alt 5) (1305) - ArtNr. 17771305
- 1 Stk. Colour Dunkelgrün (1390) - ArtNr. 17771390
- 1 Stk. Colour Dunkelgrün (alt 7) (1397) - ArtNr. 17771397
- 1 Stk. Colour Cognac (1570) - ArtNr. 17771570
- 1 Stk. Colour Hellpurpur (1620) - ArtNr. 17771620
- 1 Stk. Colour Purpur (alt 7) (1637) - ArtNr. 17771637
- 1 Stk. Colour Dunkelviolett (1650) - ArtNr. 17771650
- 1 Stk. Colour Violett (alt 5) (1665) - ArtNr. 17771665
- 1 Stk. Colour Carmine Red (1750) - ArtNr. 17771750
- 1 Stk. Colour Ruby Red metallic (1790) - ArtNr. 17771790
- 1 Stk. Colour Wine Red (1800) - ArtNr. 17771800
- 1 Stk. Colour Wine Red (alt 5) (1805) - ArtNr. 17771805
- 1 Stk. Colour Liver (1920) - ArtNr. 17771920
- 1 Stk. Colour Light Brown (1940) - ArtNr. 17771940



Stone Chip Repair Reiniger **Adhesion Activator**

ArtNr. 1773

AAKT

250 ml Flasche

Reiniger und Haftungsverstärker für das Innotec Paint Repair System



Stone Chip Repair Pinselreiniger **Thinning Agent**

ArtNr. 1774

THAG

125 ml Dose

Thinning Agent ist Teil des Innotec Paint Repair System.

Es handelt sich dabei um einen Verdüner, der eigens dazu entwickelt wurde, die Viskosität der Paint Repair Farben zu verringern.

Darüber hinaus eignet sich Thinning Agent ganz besonders zum Entfernen alter Lackreste von Karosserien. Das Produkt ist aber auch zum Reinigen der Pinsel des Paint Repair Systems verwendbar.



Stone Chip Repair Lacküberschussentferner **Repair Finish**

ArtNr. 1775

PRFI

250 ml Flasche

Paint Repair Finish ist Teil des Innotec Paint Repair Systems.

Es handelt sich um einen Weichmacher, der dazu dient, die mit Lack gefüllte Steinschlagstelle bis auf Höhe der Original-lackschicht abzuschleifen.

Darüber hinaus verleiht er ausgebesserten Steinschlagstellen Glanz & Schutz!



Stone Chip Repair Politur **Paint Shield**

ArtNr. 1776

PSHI

250 ml Flasche

Paint Shield ist Teil des Innotec Paint Repair Systems.

Es handelt sich um eine hochwertige Politur auf PTFE-Basis, die nach der Ausbesserung einer Steinschlagstelle eine zusätzliche Schutzschicht bildet und tiefen Glanz verleiht.



REPARATUR-SYSTEME



Stone Chip Repair Farbe

Colour

ArtNr. 17770000	P000	Schwarz (0000)	30 ml Fläschchen
ArtNr. 17770100	P100	Weiß (0100)	30 ml Fläschchen
ArtNr. 17770500	P500	Egg Yellow (0500)	30 ml Fläschchen
ArtNr. 17770620	P620	Light Purple (0620)	30 ml Fläschchen
ArtNr. 17770770	P770	Glaring Red (0770)	30 ml Fläschchen
ArtNr. 17770790	P790	Ruby Red uni (0790)	30 ml Fläschchen
ArtNr. 17771020	P020	Anthracite (1020)	30 ml Fläschchen
ArtNr. 17771030	P030	Dunkelgrau (1030)	30 ml Fläschchen
ArtNr. 17771060	P060	Light Mouse Grey (1060)	30 ml Fläschchen
ArtNr. 17771070	P070	Hellgrau (1070)	30 ml Fläschchen
ArtNr. 17771140	P140	Jeans Blue (1140)	30 ml Fläschchen
ArtNr. 17771150	P150	Cornflower Blue (1150)	30 ml Fläschchen
ArtNr. 17771180	P180	Navy Blue (1180)	30 ml Fläschchen
ArtNr. 17771190	P190	Dark Navy Blue (1190)	30 ml Fläschchen
ArtNr. 17771200	P200	Steel Blue (1200)	30 ml Fläschchen
ArtNr. 17771205	P205	Steel Blue (alt 5) (1205)	30 ml Fläschchen
ArtNr. 17771220	P220	Petrol Blue (1220)	30 ml Fläschchen
ArtNr. 17771230	P230	Light Petrol Blue (1230)	30 ml Fläschchen
ArtNr. 17771235	P235	Light Petrol Blue (alt 5) (1235)	30 ml Fläschchen
ArtNr. 17771280	P280	Dunkeltürkis (1280)	30 ml Fläschchen
ArtNr. 17771300	P300	Helltürkis (1300)	30 ml Fläschchen
ArtNr. 17771305	P305	Helltürkis (alt 5) (1305)	30 ml Fläschchen
ArtNr. 17771390	P390	Dunkelgrün (1390)	30 ml Fläschchen
ArtNr. 17771397	P397	Dunkelgrün (alt 7) (1397)	30 ml Fläschchen
ArtNr. 17771570	P570	Cognac (1570)	30 ml Fläschchen
ArtNr. 17771620	P620	Hellpurpur (1620)	30 ml Fläschchen
ArtNr. 17771637	P637	Purpur (alt 7) (1637)	30 ml Fläschchen
ArtNr. 17771650	P650	Dunkelviolet (1650)	30 ml Fläschchen
ArtNr. 17771665	P665	Violett (alt 5) (1665)	30 ml Fläschchen
ArtNr. 17771750	P750	Carmine Red (1750)	30 ml Fläschchen
ArtNr. 17771790	P790	Ruby Red metallic (1790)	30 ml Fläschchen
ArtNr. 17771800	P800	Wine Red (1800)	30 ml Fläschchen
ArtNr. 17771805	P805	Wine Red (alt 5) (1805)	30 ml Fläschchen
ArtNr. 17771920	P920	Liver (1920)	30 ml Fläschchen
ArtNr. 17771940	P940	Light Brown (1940)	30 ml Fläschchen

Paint Repair Farben sind Teil des Innotec Paint Repair Systems.

Es handelt sich um einen Spezialreparaturlack mit einzigartigem Füllvermögen. Zum Auffüllen und Ausbessern kleinerer Steinschlagstellen im Autolack.

Stone Chip Repair Becherhalter

Paint Cup Holder

ArtNr. 1782	BEHA	Stk Pkg
-------------	------	---------

Stone Chip Repair Lacktöpfchen leer

Cups

ArtNr. 1781	LATÖ	50 Stk Pkg
-------------	------	------------

Die Lacktöpfchen und der Becherhalter sind Teil des Innotec Paint Repair Systems.

Die Lacktöpfchen werden benötigt, um bei der Reparatur die erforderliche Menge der Farben in einen Mischbecher zu geben. So müssen die Paint Repair Farben nicht zu lange offen bleiben und der Inhalt keinen Qualitätsverlust erleiden.

Bei einer Reparatur möchten wir natürlich auch sauber arbeiten. Die Lacktöpfchen werden deshalb in eine eigens hierfür vorgesehene Halterung, den Becherhalter, gestellt, der sich gut festhalten und stabil absetzen lässt.

Stone Chip Repair Farbkarte

Colour Guide

ArtNr. 1786	FKP1	Stk Pkg
-------------	------	---------

Farbkarte für die empfohlenen Farben für das Paint Repair System.

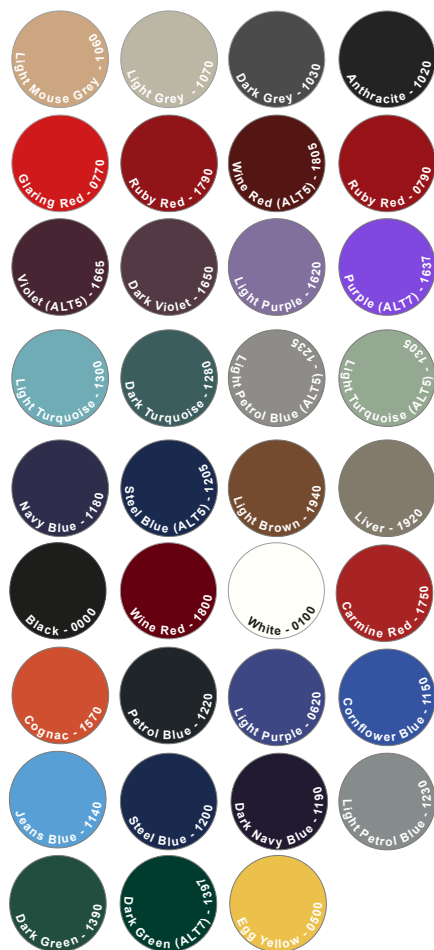

Mikrofasertuch

Inno-Cleaners

ArtNr. 1095 INC 38 x 43 cm 5 Stück Pkg

Inno-Cleaners sind hochwirksame, langlebige Mikrofaser-Reinigungstücher. Durch die einzigartige Mikrofaserstruktur lässt sich praktisch jede Art von Schmutz entfernen, ohne chemische Reinigungsmittel einzusetzen oder die Oberfläche zu beschädigen.



- Hochwirksame Mikrofaser-Reinigungstücher!
- Lange Lebensdauer! (Washbar bis max. 60°C)
- Auf nahezu jeder Oberfläche einsetzbar!
- Hinterlassen keine Streifen!
- Fusselfrei!
- Sehr dünn - leicht verstaubar!



Universaltuch

Multi Wipes Box

ArtNr. 1092 MWB 30 x 40 cm 400 Tücher Box

Multi Wipes sind Qualitätstücher die zu 100% aus hochwertiger Viskose bestehen. Dieses Material und die offene Struktur verleihen den Tüchern ein extrem hohes Schmutz-Aufnahme-Vermögen und somit einen beeindruckenden Reinigungseffekt.



- Großes Format! (30 cm x 40 cm)
- Enormes Aufnahmevermögen!
- Vielseitig verwendbar!
- Praktisch verpackt, daher stets trocken, sauber und jederzeit zur Hand!



Stone Chip Repair Gebrauchsanleitung

Manual

ArtNr. 1787 HBP1 Stk Pkg



Stone Chip Repair Kunststoffspachtel

Plastic Card

ArtNr. 1784 PLCA Stk Pkg



Stone Chip Repair Polierstoppel

Polish Block (Light)

ArtNr. 1783 POBL Stk Pkg



Stone Chip Repair Rührstab

Spatula

ArtNr. 1789 RÜSP Stk Pkg



Stone Chip Repair Spezialpinsel

Paint Brush Nr. 1

ArtNr. 1785 SPP1 Stk Pkg



Stone Chip Repair Spezialpinsel

Paint Brush Nr. 2

ArtNr. 1785-2 SPP2 Stk Pkg



REPARATUR-SYSTEME



Velour- und Teppich-Reparatur

Velour Repair

Das Velour Repair System ist eine einzigartige Zusammenstellung von Produkten, die eigens zur professionellen und zuverlässigen Reparatur von Beschädigungen an Velour- und Teppich-Oberflächen entwickelt wurden.

- Preisgünstige Alternative für Kunden!
- Keine Weitergabe der Arbeit an Dritte, der Gewinn bleibt im Haus!
- Durchführung während ungenützter Arbeitsstunden in der Werkstatt!
- Materialkosten für eine Reparatur: Ca. 5,- € Velour-Ersatz: Ca. 150,- €
- Reparatur kann von jeder angeleiteten Person einfach erledigt werden!
- Vorbeugende Ausbesserung erübrigt Diskussionen über Ersatz!



Set-Bestückungslisten

Velour Repair System

ArtNr. 175-1 VRS1 20 Farben 34-teiliges Set

Set-Inhalte

- 1 Stk. Base Glue - ArtNr. 1751
- 1 Stk. Top Glue - ArtNr. 1752
- 1 Stk. Remover - ArtNr. 1753
- 1 Stk. Foundation Weiß 150 x 150 mm - ArtNr. 1754
- 1 Stk. Filling Foam Schwarz - 150 x 150 mm - ArtNr. 1755
- 1 Stk. Atomizer - ArtNr. 1758
- 1 Stk. Penknife - ArtNr. 1759
- 1 Stk. Spare Blades - ArtNr. 1760
- 1 Stk. Tweezers - ArtNr. 1761
- 1 Stk. Scissors - ArtNr. 1763
- 1 Stk. Spatula - ArtNr. 1789
- 1 Stk. Lighten-up Marker - ArtNr. 1757
- 1 Pkg Markers - ArtNr. 1756
- 1 Stk. Brush 30 mm - ArtNr. 150
- 1 Stk. Fibre Schwarz (0000) - ArtNr. 17650000
- 1 Stk. Fibre Dunkelgrau (0030) - ArtNr. 17650030
- 1 Stk. Fibre Mittelgrau (0040) - ArtNr. 17650040
- 1 Stk. Fibre Mittelgrau (alt 5) (0045) - ArtNr. 17650045
- 1 Stk. Fibre Mausgrau (0050) - ArtNr. 17650050
- 1 Stk. Fibre Hell-Mausgrau (alt 6) (0066) - ArtNr. 17650066
- 1 Stk. Fibre Hell-Mausgrau (alt 8) (0068) - ArtNr. 17650068
- 1 Stk. Fibre Hellgrau (alt 5) (0075) - ArtNr. 17650075
- 1 Stk. Fibre Transparent (0090) - ArtNr. 17650090
- 1 Stk. Fibre Dunkelblau (alt 5) (0195) - ArtNr. 17650195
- 1 Stk. Fibre Steelblau (alt 6) (0206) - ArtNr. 17650206
- 1 Stk. Fibre Steelblau (alt 7) (0207) - ArtNr. 17650207
- 1 Stk. Fibre Dunkelblau (0210) - ArtNr. 17650210
- 1 Stk. Fibre Dunkelblau (alt 1) (0211) - ArtNr. 17650211
- 1 Stk. Fibre Grün (alt 5) (0375) - ArtNr. 17650375
- 1 Stk. Fibre Gelb (alt 1) (0521) - ArtNr. 17650521
- 1 Stk. Fibre Rubinrot (0790) - ArtNr. 17650790
- 1 Stk. Fibre Weinrot (alt 5) (0805) - ArtNr. 17650805
- 1 Stk. Fibre Sandbeige (0840) - ArtNr. 17650840
- 1 Stk. Fibre Hellbraun (0940) - ArtNr. 17650940

Velour Repair Aufhellstift Lighten-up Marker

ArtNr. 1757 AHST Weiß (0100) Stk Pkg

Der Lighten-Up Marker ist Teil des Innotec Velours Repair Systems.

Es handelt sich dabei um einen Spezialmarker auf Basis von Harz und Aluminiumpulver. Er dient dazu, die Reparaturstelle örtlich aufzuhellen, wenn sie zu dunkel ist, um mit hellen Velours Repair Markern weiter getönt zu werden.



Velour Repair Kleber Base Glue

ArtNr. 1751 KLEB 10 g Tube

Kontaktklebstoff zum Verkleben von Füll-Material auf Stoff oder Schaum, als Basis für das Innotec Velour Repair System



Velour Repair Reiniger Remover

ArtNr. 1753 REIN 125 ml Dose

Remover ist Teil des Innotec Velours Repair Systems.

Es ist ein Spezialreiniger zum Entfernen eventueller Kleberreste oder von Sprühnebel bei der Ausbesserung von Bezügen.



Velour Repair Reparatur-Schaumstoff Filling Foam

ArtNr. 1755 RSCH Schwarz - 150 x 150 mm Stk Pkg

Reparatur-Schaumstoff für das Innotec Velour Repair System.

Abmessung: 150 mm x 150 mm x 10 mm



Velour Repair Sprühkleber Top Glue

ArtNr. 1752 SPKL 150 ml Aerosol

Top Glue, Teil des Innotec Velours Repair Systems, ist ein flexibler, transparenter Sprühkleber zum Verleimen von Veloursfasern auf Schaum zur Reparatur von Stuhlbekleidung und Türpaneelen.



Velour Repair Textil-Farbstifte Markers

ArtNr. 1756 TFST 20 Stk Pkg

Die Markers sind Teil des Innotec Velours Repair Systems - Es handelt sich dabei um eigens von Innotec entwickelte Textilstifte.

Die Spezialspitze und die schnelltrocknende Tinte in 20 verschiedenen Farbtönen ermöglichen die Nachbildung des ursprünglichen Musters von Verkleidungen und Bezügen.



REPARATUR-SYSTEME



Velour Repair Textil-Vlies Foundation Weiß

ArtNr. 1754 TEVL 150 x 150 mm Stk Pkg

Textil-Verstärkung zur Unterstützung des Reparatur-Aufbaues für das Innotec Velour Repair System.



Velour Repair Textil-Fasern Fibre

ArtNr. 17650000	V000	Schwarz (0000)	4 g Töpfchen
ArtNr. 17650030	V030	Dunkelgrau (0030)	4 g Töpfchen
ArtNr. 17650040	V040	Mittelgrau (0040)	4 g Töpfchen
ArtNr. 17650045	V045	Mittelgrau (alt 5) (0045)	4 g Töpfchen
ArtNr. 17650050	V050	Mausgrau (0050)	4 g Töpfchen
ArtNr. 17650066	V066	Hell-Mausgrau (alt 6) (0066)	4 g Töpfchen
ArtNr. 17650068	V068	Hell-Mausgrau (alt 8) (0068)	4 g Töpfchen
ArtNr. 17650075	V075	Hellgrau (alt 5) (0075)	4 g Töpfchen
ArtNr. 17650090	V090	Transparent (0090)	4 g Töpfchen
ArtNr. 17650195	V195	Dunkelblau (alt 5) (0195)	4 g Töpfchen
ArtNr. 17650206	V206	Steelblau (alt 6) (0206)	4 g Töpfchen
ArtNr. 17650207	V207	Steelblau (alt 7) (0207)	4 g Töpfchen
ArtNr. 17650210	V210	Dunkelblau (0210)	4 g Töpfchen
ArtNr. 17650211	V211	Dunkelblau (alt 1) (0211)	4 g Töpfchen
ArtNr. 17650375	V375	Grün (alt 5) (0375)	4 g Töpfchen
ArtNr. 17650521	V521	Gelb (alt 1) (0521)	4 g Töpfchen
ArtNr. 17650790	V790	Rubinrot (0790)	4 g Töpfchen
ArtNr. 17650805	V805	Weinrot (alt 5) (0805)	4 g Töpfchen
ArtNr. 17650840	V840	Sandbeige (0840)	4 g Töpfchen
ArtNr. 17650940	V940	Hellbraun (0940)	4 g Töpfchen

Innotec Textil-Fasern sind Teil des Innotec Velour Repair Systems.

Dabei handelt es sich um Fasern einer Mischung aus Nylon und Viskose zur professionellen Ausfüllung von Schadstellen in Verkleidungen. Die Fasern sind in 20 verschiedenen Farbtönen erhältlich und zudem untereinander mischbar, sodass weitere Farbnuancen zusammengestellt werden können.



Velour Repair Faser-Zerstäuber Atomizer

ArtNr. 1758 FAZE Stk Pkg

Faser-Zerstäuber für die Innotec Velour Repair Fasern.



Velour Repair Pinzette Tweezers

ArtNr. 1761 PINZ Stk Pkg

Pinzette für das Innotec Velour Repair System.

Stone Chip Repair Rührstab

Spatula

ArtNr. 1789 RÜSP Stk Pkg



Velour Repair Spezialmesser

Penknife

ArtNr. 1759 SPME Stk Pkg



Velour Repair Reserve-Klingen

Spare Blades

ArtNr. 1760 REKL 5 Stk Pkg



Velour Repair Spezial-Schere

Scissors

ArtNr. 1763 SCHE 1 Stk



Spezial-Pinsel

Brush 30 mm

ArtNr. 150 PIFS Stk Pkg



REPARATUR-SYSTEME



Windschutzscheiben-Reparatur **Windshield Repair**

Das Windshield Repair System ist eine einzigartige Zusammenstellung von Produkten, die eigens zur professionellen und zuverlässigen Reparatur von Beschädigungen an Windschutzscheiben entwickelt wurden.



Inklusive Einschulung

- Kein Tausch der WSS notwendig!
- Vignette bleibt erhalten!
- Kurze Reparaturdauer - kein Leihwagen notwendig!
- Erweiterung Ihrer Dienstleistungspalette!
- In der Regel entfällt der Selbstbehalt!
- Gebrauchtwagen können kostengünstig repariert werden!



Video online unter www.innotec.at!

Set-Bestückungslisten

Windshield Repair System ECO 1

ArtNr. 194

WRE1

19-teiliges Set

Set-Inhalte

- 2 Stk. Precision Drill Bits 1,0 mm - ArtNr. 1953
- 1 Stk. Finish Resin - ArtNr. 1976
- 1 Stk. Repair Polish - ArtNr. 1950
- 1 Stk. Precision Drill Machine - ArtNr. 1964
- 1 Stk. Vacuum Grease - ArtNr. 1951
- 2 Stk. Resin - ArtNr. 1975
- 1 Stk. Fixer Alternativ - ArtNr. 1959-0
- 1 Stk. Battery cable with Cigarette light - ArtNr. 1963
- 1 Stk. UV-Lamp - ArtNr. 1958
- 1 Stk. Mirror - ArtNr. 1961
- 1 Stk. Foil 35 mm x 40 m - ArtNr. 1954
- 1 Pkg. Razor-Blades Box - ArtNr. 1968
- 1 Stk. Razor-Blade Holder - ArtNr. 1969
- 1 Stk. Scratch Pen - ArtNr. 1956
- 1 Stk. Micro Torch - ArtNr. 1966
- 1 Stk. Manual - ArtNr. 1960
- 1 Stk. Polish Brush - ArtNr. 1967

Windshield Repair System PRO 1

ArtNr. 195

WRP1

20-teiliges Set

Set-Inhalte

- Wie „Eco 1“
- Zusätzlich: 1 Stk. Transformator 220 / 12 V

Windshield Repair Reparatur-Harz inkl. Injektor Resin

ArtNr. 1975 REHA 1,2 ml Pipette

Das Innotec Reparatur-Harz ist ein hochwertiges Reparaturharz (inkl. dem speziell dafür entwickelten Injektor) für Windschutz-Scheiben (Verbundglas). Um ein optimales Ergebnis gewährleisten zu können, empfiehlt es sich anschließend unser Windshield Repair Finish-Harz (Art.Nr. 1976) als Finishing/Deckschicht direkt auf das Reparatur-Harz aufzutragen.

- Sehr dünnflüssig!
- UV-beständig!
- Dauerhaft transparent!
- Von vorne befüllbar!
- Spezieller Injektor!



Windshield Repair Finish-Harz Finish Resin

ArtNr. 1976 FIHA 1,5 ml Fläschchen

Das Innotec Finish-Harz ist ein hochwertiges Reparaturharz für Windschutz-Scheiben (Verbundglas). Es wurde eigens dazu entwickelt, die Oberfläche der Reparaturstelle vor Scheibenschwamm und Witterungseinflüssen zu schützen.

- Sehr leicht abtragbar!
- UV-beständig!
- Dauerhaft transparent!
- Leicht aufzupolieren!



Windshield Repair Scheiben-Polish Repair Polish

ArtNr. 1950 SCHP 30 ml Fläschchen

Innotec Repair Polish ist eine hochwertige, langsam verdampfende Polierpaste, speziell entwickelt als optimale Abschlußbehandlung von Innotec Finish Resin.



Windshield Repair Pflegegel Vacuum Grease

ArtNr. 1951 VAGE 30 ml Fläschchen

Innotec Vacuum Grease ist ein Hilfsmittel für den Einsatz von Saugnapf-Werkzeugen und sorgt auch für eine gute Konservierung derselben.



Windshield Repair Härtingsfolie Foil 35 mm x 40 m

ArtNr. 1954 HÄFO Stk Pkg





Windshield Repair 12V Bohrmaschine
Precision Drill Machine

ArtNr. 1964	BM12		Stk Pkg
-------------	------	--	---------



Windshield Repair Gelenkspiegel mit Saugfuß
Mirror

ArtNr. 1961	SPIE		Stk Pkg
-------------	------	--	---------



Windshield Repair Glasbohrer
Precision Drill Bits

ArtNr. 1952	B012	1,2 mm	6 Stk Pkg
ArtNr. 1953	B010	1,0 mm	6 Stk Pkg



Windshield Repair Hartmetall-Stift
Scratch Pen

ArtNr. 1956	HMST		Stk Pkg
-------------	------	--	---------



Windshield Repair Transformator
Transformer 220V-12V

ArtNr. 1957	TRAF		Stk Pkg
-------------	------	--	---------



Windshield Repair Kabel für Zigarettenanzünder
Batterycable with Cigaretlight

ArtNr. 1963	ZIKA		Stk Pkg
-------------	------	--	---------



Windshield Repair Mini-Lampe
Micro Torch

ArtNr. 1966	MILA		Stk Pkg
-------------	------	--	---------

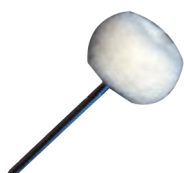

Windshield Repair Polierscheibe mit Spanndorn
Polish Brush

ArtNr. 1967	PSCH		Stk Pkg
-------------	------	--	---------

Windshield Repair Schaberklingen
Razor-Blades Box

ArtNr. 1968 KLIN 10 Stk Pkg



Windshield Repair Schaberklingen-Halter
Razor-Blade Holder

ArtNr. 1969 KLHA Stk Pkg



Windshield Repair UV-Lampe mit Timer
UV-Lamp

ArtNr. 1958 UVLA 1 Stk



Windshield Repair Ersatzröhre für UV-Lampe
UV-Lamp Tube

ArtNr. 1955 ERÖH Stk Pkg



Windshield Repair
Ersatz-Saugfuß für UV-Lampe + Gelenkspiegel

ArtNr. 1958-1 SFU Stk Pkg



Windshield Repair Werkzeughalter
Fixer Alternativ

ArtNr. 1959-0 FIXA 1 Stk



Windshield Repair Gebrauchsanleitung
Manual

ArtNr. 1960 WRHB Stk Pkg



REPARATUR-SYSTEME

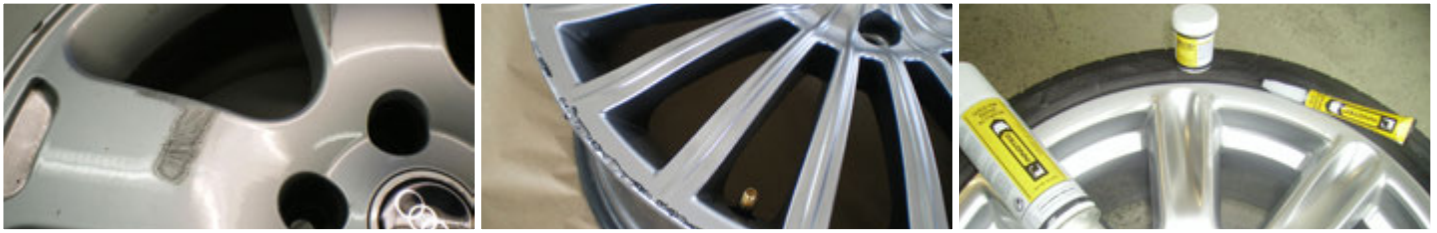

Alu-Oberflächen-Reparatur **Alu Scratch Repair**

Das Alu Scratch Repair System ist ein innovatives Produktset, dessen einzigartige Komponenten speziell dazu entwickelt wurden, Oberflächenschäden an Teilen oder Gegenständen mit Metall- oder Aluminiumlook professionell auszubessern.

- Einzigartiges System!
- Professionelle Reparatur innerhalb 30 Min.!
- Keine Felgen-Demontage notwendig!
- Sehr geringe Materialinvestition!
- Empfohlene Reparaturmethode von Versicherungen!
- Preisgünstige alternative für den Kunden!



Inklusive Einschulung



Video online unter www.innotec.at!

Set-Bestückungslisten

Alu Scratch Repair System

ArtNr. 1790 ASRS 12-teiliges Set

Set-Inhalte

- 1 Stk. Alu Scratch Repair - ArtNr. 1794
- 1 Stk. Alu Powder - ArtNr. 1791
- 1 Stk. Alu Scratch Repair Activator - ArtNr. 1795
- 1 Stk. Repaplast Cleaner Antistatic - ArtNr. 1565
- 1 Stk. Metal Finish - ArtNr. 1310
- 1 Stk. Alu Finish - ArtNr. 131
- 1 Stk. Spot Primer Hellgrau (0070) - ArtNr. 1303
- 1 Stk. Clear Coat - ArtNr. 1309
- 1 Stk. Masking Tape - ArtNr. 1792
- 1 Stk. Masking Plate - ArtNr. 1793
- 10 Stk. Cups - ArtNr. 1781
- 1 Stk. Spatula - ArtNr. 1789

Alulack (helleres Silber)

Alu Finish

ArtNr. 131

ALF

500 ml Aerosol

Alu Finish ist ein schnelltrocknender, alu(silber-)grauer Spritzlack in werksoriginaler Qualität mit einer ausgezeichneten Haftung auf nahezu allen Metall- und verschiedenen Kunststoff-Untergründen.

- Schnelltrocknender alu(silber-)grauer Spritzlack!
- Ausgezeichnete UV-Beständigkeit!
- Hohe Temperaturbeständigkeit! (-25°C bis +110°C)
- Kratz- und verschleißfeste Beschichtung!
- Natürliches Aluminium-Erscheinungsbild!
- Professionelles Sprühbild durch verstellbare Sprühdüse!



Alu Scratch Repair Alupulver

Alu Powder

ArtNr. 1791

ALPO

10 g Fläschchen

Alu Powder ist Teil des Innotec Alu Scratch Repair Systems. Alu Powder ist ein speziell entwickeltes Pulver aus Aluminiumpigmenten. An den Reparaturstellen von beschädigten Aluoberflächen wird durch die Vermischung mit dem Alu Scratch Repair die erforderliche Optik und Festigkeit erzielt.

- Aluminium-Pigmente!
- Erhöht die Festigkeit!
- Perfekte Schleifbarkeit!
- Einfärbung des Reparatur-Klebstoffes!



Sekundenkleber

Alu Scratch Repair

ArtNr. 1794

ASR

10 g Tube

Aktivator

Alu Scratch Repair Activator

ArtNr. 1795

ASRA

150 ml Aerosol

Alu Scratch Repair und Alu Scratch Repair Activator sind Teile des Alu Scratch Repair Systems.

Alu Scratch Repair ist ein transparenter Spezialklebstoff, speziell entwickelt als professionelles Füllmittel in Verbindung mit Alu Powder zum Ausbessern von Kratzern in Aluminiumoberflächen. Alu Scratch Repair Activator dient zur schnellen Durchhärtung von Alu Scratch Repair.

- Hervorragende Haftung!
- Perfekt schleif- und überlackierbar!
- Spezialdüse mit Schraubverschluss!
- Schnelle Aushärtung mit und ohne Aktivator!
- Hohe Temperaturbeständigkeit! (-60°C bis +80°C)
- Einfache Anwendung!





Kristallklarer Klarlack **Clear Coat**

ArtNr. 1309

CLCO

500 ml Aerosol

Clear Coat ist ein hochwertiger, kristallklarer Sprühlack, dessen Sprühverhalten dem einer professionellen Spritzpistole nahe kommt. Dieser schnelltrocknende, gut füllende Klarlack bildet einen werksoriginalen, kratz- und verschleißfesten Überzug, der vollkommen UV-beständig ist.

- Schnelltrocknender, gebrauchsfertiger Klarlack!
- Sehr hohes Standvermögen mit guter Füllkraft!
- Perfektes Sprühbild, schafft dauerhaften Glanz!
- Staubtrocken nach 5 bis 10 Minuten!
- Besonders kratz- und verschleißfest!
- Wetterfest, hohe UV-Beständigkeit, vergilbt nicht!



Metallgrauer Lack (dunkleres Silber) **Metal Finish**

ArtNr. 1310

MEF

500 ml Aerosol

Metal Finish ist ein einzigartiger metallgrauer Spritzlack in werksoriginaler Qualität, der eine perfekte Nachbildung der häufigsten Metallfarben ermöglicht und auf nahezu allen modernen Kunststoff- und Metall-Untergründen eine schöne, gleichmäßige und schlagfeste Deckschicht ergibt.

- Werksoriginale Qualität!
- Sehr schlagfeste Beschichtung!
- Ausgezeichneter Schutz vor Ausseneinwirkung!
- Gleichmäßige Deckschicht!
- Hohe Temperaturbeständigkeit -30°C bis +120°C (kurzfristig bis +200°C)!



Stone Chip Repair Lacktöpfchen leer **Cups**

ArtNr. 1781

LATÖ

50 Stk Pkg



Alu Scratch Repair Schablone **Masking Plate**

ArtNr. 1793

MAPL

Stück Packung

Masking Plate ein speziell entwickeltes Hilfsmittel, das zwischen Felgenrand und Reifen eingesteckt werden kann, damit der Reifen beim Lackieren schnell und effizient vor Sprühnebel geschützt ist.

Isolationsgrundierung

Spot Primer

ArtNr. 1303	SPOH	Hellgrau (0070)	500 ml Aerosol
ArtNr. 1303-1	SPOA	Anthrazit (5020)	500 ml Aerosol

Spot Primer ist eine besonders hochwertige, schnelltrocknende, einkomponentige Isolations-Grundierung, die speziell für die Behandlung der zuletzt vor dem Lackieren übriggebliebenen durchgeschliffenen Stellen entwickelt wurde.

- Ausgezeichnete Haftung!
- Perfekt für geschliffene Ränder!
- Sehr schnelle Trocknung - Durchhärtung!
- Hohe Beständigkeit gegen Entfetter!
- Hervorragendes Fließverhalten!
- Professionelles Sprühbild, kein Sprühnebel!



Kunststoff-Reiniger

Repaplast Cleaner Antistatic

ArtNr. 1564	RCA5	5 Liter Kanister
ArtNr. 1565	RCLA	500 ml Aerosol

Repaplast Cleaner Antistatic ist ein schneller und sicherer Reiniger, der speziell zur professionellen und effizienten Reinigung von Kunststoff-Oberflächen entwickelt wurde.

Aufgrund seiner einzigartigen Zusammensetzung ist es das ideale Produkt zum antistatischen Entfetten und Vorreinigen von Kunststoffen, die anschließend weiterbearbeitet werden sollen.

- Antistatische Reinigung!
- Schnelle und sichere Reinigung!
- Greift Untergrund nicht an!
- Schnelle Verdunstung - kurze Wartezeit!



Alu Scratch Repair Abdeckband

Masking Tape

ArtNr. 1792	MATA	12 m Rolle
-------------	------	------------

Masking Tape ist ein hochwertiges, mit einer PET-Schicht verstärktes Abdeckband, das speziell entwickelt wurde, um Gummi und abzulebende Teile an Fahrzeugen oder Objekten vor Beschädigung zu schützen.



Stone Chip Repair Rührstab

Spatula

ArtNr. 1789	RÜSP	Stk Pkg
-------------	------	---------



REPARATUR-SYSTEME



Scheinwerfer-Beschichtung **Liquid Glass System**

Das Liquid Glass System ist ein innovatives Produktset, dessen einzigartige Komponenten speziell dazu entwickelt wurden, die durch UV-Strahlung, Verschmutzung wie Salz, Straßenschmutz usw. verwitterten, vergilbten oder zerkratzten Beschichtungen an Scheinwerfer-Gläsern in professioneller, kratz- und verschleißfester OEM-Qualität kostengünstig zu reparieren.

- Macht Scheinwerfer-Tausch überflüssig!
- Einzigartiges, innovatives Reparatur-System!
- Reparatur in professioneller OEM-Qualität!
- Sehr geringer Zeit- und Materialaufwand!
- Zusätzlicher Service für Ihre Kunden!



Symbolfoto



Set-Bestückungslisten

Liquid Glass System

ArtNr. 1900-00 LGLS 21-teiliges Set

Set-Inhalte

- 1 Stk Clean & Shine Towel Grün (40 x 40 cm) - ArtNr. 1348
- 6 Stk. Liquid Glass (inkl. Temperatur-Indikator) - ArtNr. 1900
- 1 Stk. Repaplast Cleaner Antistatic - ArtNr. 1565
- 1 Stk. Body Shop Polish - ArtNr. 1322
- 1 Stk. UV-Sun-Tape HQ 18 mm - ArtNr. 2105-18
- 2 Stk. Klettdisc Loch 150 mm / K 500 - ArtNr. 2210-05
- 2 Stk. Klettdisc Loch 150 mm / K 600 - ArtNr. 2210-06
- 2 Stk. Klettdisc Loch 150 mm / K 800 - ArtNr. 2210-08
- 2 Stk. Klettdisc Loch 150 mm / K 1000 - ArtNr. 2210-10
- 2 Stk. Klettdisc Loch 150 mm / K 2000 - ArtNr. 2210-20
- 1 Stk. Case Liquid Glass System - ArtNr. 1900-01

Flüssige Scheinwerfer-Beschichtung

Liquid Glass (inkl. Temperatur-Indikator)

ArtNr. 1900

LIGL

60 ml Druckdose

Liquid Glass ist eine glasklare, kratz feste, 1-komponentige Flutbeschichtung, die speziell entwickelt wurde um transparente Kunststoffteile gegen allerlei Witterungseinflüsse, UV-Strahlung und mechanische Belastungen zu schützen und bereits angegriffene transparente Kunststoffteile wieder auszubessern. Dank seiner einzigartigen Zusammensetzung erreicht die Liquid Glass Beschichtung OEM-Qualität!

- Schnelltrocknend mit guter Füllkraft!
- Hoch witterungsbeständig!
- Kratz- und verschleißfeste Beschichtung mit OEM-Spezifikationen!
- Schafft dauerhaften Glanz!
- Staubtrocken nach 10 Minuten!
- Kein Primer notwendig!



Produkt-Empfehlung



Temperatur-Indikator

Seite 160



Kunststoff-Reiniger

Repaplast Cleaner Antistatic

ArtNr. 1564

RCA5

5 Liter Kanister

ArtNr. 1565

RCLA

500 ml Aerosol

Repaplast Cleaner Antistatic ist ein schneller und sicherer Reiniger, der speziell zur professionellen und effizienten Reinigung von Kunststoff-Oberflächen entwickelt wurde.

Aufgrund seiner einzigartigen Zusammensetzung ist es das ideale Produkt zum antistatischen Entfetten und Vorreinigen von Kunststoffen, die anschließend weiterbearbeitet werden sollen.

- Antistatische Reinigung!
- Schnelle und sichere Reinigung!
- Greift Untergrund nicht an!
- Schnelle Verdunstung - kurze Wartezeit!

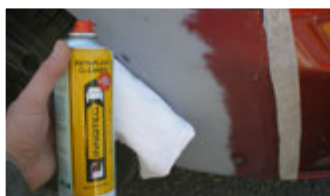



Silikonfreie Schleifpolitur (Grün) **Body Shop Polish**

ArtNr. 1322

BSP

500 ml Flasche

Body Shop Polish ist eine silikonfreie Schleifpolitur für praktisch alle heutigen Lacke. Dank seiner Spezial-Zusammensetzung sorgt es für eine sachgerechte Lackreinigung.

- 100% Silikonfrei!
- Schleifkraft mit Wasser steuerbar!
- Keine Glanzmittel!
- Zum Entfernen von Kratzern und Verwitterungen!



Wabenstrukturtuch **Clean & Shine Towel**

ArtNr. 1348

CSTG

Grün (40 x 40 cm)

5 Stück Pkg

ArtNr. 1349

CSTY

Gelb (40 x 40 cm)

5 Stück Pkg

ArtNr. 1350

CSTB

Blau (40 x 40 cm)

5 Stück Pkg

Clean & Shine Towel sind ultraweiche, kraftvoll reinigende Wabenstruktur-Tücher mit einer sehr langen Lebensdauer. Durch die einzigartige Wabenstruktur nimmt das Tuch in kürzester Zeit sehr viel Feuchtigkeit und Schmutz auf und hält beides fest.

- Aussergewöhnlich hohes Feuchtigkeits- und Schmutzaufnahmevermögen von 800%!
- Wabenstruktur mit hohem Reinigungseffekt!
- Waschbar bei max. 90°C - lange Lebensdauer!
- Ultraweiche Faser, fusselfrei!
- Trocken und nass verwendbar!
- Erhältlich in den Farben grün, gelb und blau!



Abdeckband **UV-Sun-Tape HQ**

ArtNr. 2105-18

ST18

18 mm

50 m Rolle

ArtNr. 2105-24

ST24

24 mm

50 m Rolle

ArtNr. 2105-48

ST48

48 mm

50 m Rolle

Das UV-Sun-Tape ist UV-beständig und ideal für Maler, Autolackierer und im Industriebereich.

- Für Maler, Autolackierer, Industrie uvm.!
- Ideal bei Airbrush-Zeichnungen!
- Verwendbar auf fast allen Untergründen und Materialien!
- Bis zu 6 Monate ohne Kleberrückstände abziehbar!
- Speziell für Anwendungen bei Farbsystemen auf Wasser- und Acrylbasis!
- Randscharfe Kanten und feine Linien beim Malen und Lackieren!
- Wasserfest und hohe Lösungsmittelbeständigkeit!
- Bis 4 Wochen UV-beständig!

Schleifpapier

Klettdisc Loch

ArtNr. 2210-05	KD05	150 mm / K 500	100 Stk Pkg
ArtNr. 2210-06	KD06	150 mm / K 600	100 Stk Pkg
ArtNr. 2210-08	KD08	150 mm / K 800	100 Stk Pkg
ArtNr. 2210-10	KD10	150 mm / K 1000	100 Stk Pkg
ArtNr. 2210-20	KD20	150 mm / K 2000	100 Stk Pkg



Weitere Körnungen (nicht im Set enthalten)

ArtNr. 2210-01	KD01	150 mm / K 120	100 Stk Pkg
ArtNr. 2210-02	KD02	150 mm / K 220	100 Stk Pkg
ArtNr. 2210-03	KD03	150 mm / K 320	100 Stk Pkg
ArtNr. 2210-04	KD04	150 mm / K 400	100 Stk Pkg

Liquid Glass System - Koffer leer

Case Liquid Glass System

ArtNr. 1900-01	LGLK	Stück Koffer
----------------	------	--------------







WERKZEUGE & ZUBEHÖR

PISTOLEN

SPRÜHFLASCHEN

SONDEN

DIV. ARTIKELZUBEHÖR

DÜSEN



Druckbecher-Pistole **Pressure Pot Gun**

ArtNr. 1496DBP DBP

Stück Pkg

Zum Verarbeiten von Steinschlag- und Hohlraumschutz. Geschlossenes System - wartungsfrei.

- Zum Verarbeiten von Steinschlag- und Hohlraum-Schutz!
- Geschlossenes System - wartungsfrei!



Druckbecher-Pistole inkl. Hohlraum-Sonden **Pressure Pot Gun inkl. Cavity Tube Set**

ArtNr. 1495-1 DBPS

Stück Pkg

Zum Verarbeiten von Steinschlag- und Hohlraumschutz. Geschlossenes System - wartungsfrei. - inklusive Hohlraumsonde

- Zum Verarbeiten von Steinschlag- und Hohlraum-Schutz!
- Geschlossenes System - wartungsfrei!
- Inkl. Winkeldüse für große Flächen!
- Inkl. Zerstäuber für Hohlräume!



Detailzeichnung

Die Detailzeichnung können Sie sich auf der entsprechenden Produkt-Seite unter www.innotec.at downloaden.



Hohlraumsonden für Druckbecherpistole **Cavity Tube Set**

ArtNr. 1495HS1 HSP

Stück Pkg

Spezielle Hohlraum-Sonden für die Hohlraumschutz-Druckbecher-Pistole. Zur professionellen Verarbeitung von Innotec Hi-Temp Wax.



Spritzpistole **Pressure Gun Basic**

ArtNr. 1496-1 PGB

Stk Pkg

Die Pressure Gun Basic ist eine speziell entwickelte Spritzpistole, die zum einfachen Verarbeiten von Innotec Steinschlag- und Unterbodenschutz aus 1-Liter-Dosen eingesetzt wird.

- Sehr einfache Einstellung!
- Praktisch wartungsfrei! (Nach Gebrauch Düsenkopf zudrehen und ausprühen)
- Angebrochene Verpackungen sind aufrecht in der Pistole haltbar!
- Aus hochwertigen Materialien hergestellt!



Kartuschenpistole Pro 2000 Gun

ArtNr. 1490

BLG

Stück Pkg

Die Hand-Kartuschenpistole hat eine extra starke Übersetzung, sowie eine geschlossene Aufnahme bis 310 ml.

- Hand-Kartuschenpistole bis 310 ml!
- Extra starke Übersetzung!
- Geschlossene Aufnahme!



Kartuschenpistole Easy Grip Gun

ArtNr. 1490-1

EGG

Stück Pkg

Die Hand-Kartuschenpistole hat eine extra starke Übersetzung, sowie eine offene Aufnahme bis 310 ml.

- Hand-Kartuschenpistole bis 310 ml!
- Extra starke Übersetzung!
- Offene Aufnahme!



Kartuschenpistole Marathon Spezial

ArtNr. 1490M

KPMS

Stück Pkg

Marathon Spezial dient zum problemlosen Verarbeiten hochwertiger Spritzdichtmassen für 310 ml und 400 ml.

- Hand-Pistole für 310 ml Kartuschen und 400 ml Beutel!
- Starke Übersetzung!



Druckluftpistole Air Sealant Applicator

ArtNr. 1492A

ASA3

bis 400 ml Kartuschen u. Beutel

Stück Pkg

ArtNr. 1494-2

ASA6

bis 600 ml Beutel

Stück Pkg

Air Sealant Applicator dient zur exakten Druckübertragung über Teleskopstange.

- Exakte Druckübertragung über Teleskopstange!





Beutelpistole Foil Pack Gun für 600 ml

ArtNr. 1494-1 FPG6 Stück Pkg

Foil Pack Gun dient zum problemlosen Verarbeiten hochwertiger Spritzdichtmassen bis zu 600 ml.

- Hand-Pistole für 600 ml Beutel!



Akku-Pistole Accu Silicon-Pistole 10,8 V

ArtNr. 1494-310 AP14 bis 400 ml Kartuschen und Beutel Stück Pkg
 ArtNr. 1494-410 AP16 bis 600 ml Beutel Stück Pkg

Die Accu Silicon-Pistole 10,8 V dient zum problemlosen Verarbeiten hochwertiger Spritzdichtmassen bis zu 600 ml.

- Hochwertige 10,8 V Accu-Pistolen!
- Für Kartuschen und Beutel bis 600 ml!



Fettkartuschenpistole Lube Shuttle Gun

ArtNr. 1491-00 LUSH Stk Pkg

Die Lube Shuttle Gun ist eine einzigartige Fett pistole, die Schmierstellen auf einfache und effektive Weise mit der richtigen Menge Wartungsfett versorgt. Sie besteht aus robusten, langlebigen Materialien und ist so konzipiert, dass eine angebrochene Kartusche sehr lange haltbar ist.

- Einfache Handhabung!
- Jederzeit ablesbar, welches Fett verarbeitet wird!
- Ständige Kontrolle des Verbrauchsstandes der Fettkartusche!
- Genaue Dosierung - weniger Verbrauch!
- Nahezu wartungsfrei!
- Kein Entlüften notwendig!



2K Pistole Duo Component Applicator

ArtNr. 1597-00 MIGS Stück Pkg

Die Duo Component Applicator ist eine speziell entwickelte Pistole für die 50 ml Doppelkartuschen. Die Pistole besteht aus hochwertigem Kunststoff. Der Produktvortrieb ist sehr präzise, sodass sich das Produkt genauestens dosieren lässt. Die Duo Component Applicator ist so konzipiert, dass die Doppelkartusche in wenigen Sekunden ausgetauscht werden kann. Das in der Pistole zu verarbeitende Produkt ist jederzeit sichtbar, sodass es nicht zu Anwendungsfehlern kommt.

- Einfache Handhabung!
- Schneller Produktaustausch!
- Jederzeit sichtbares Produkt!
- Robust - aus hochwertigem Kunststoff!
- Präziser Produktvortrieb!



Druckluftpistole Sealer Applicator

ArtNr. 1493A

EGAP

Stück Pistole

Sealer Applicator dient zum problemlosen Verarbeiten hochwertiger Spritzdichtmassen, insbesondere für Innotec Spray Seal.

- Einfache Handhabung!
- Keine Reinigung erforderlich!
- Geschlossenes System - lange Haltbarkeit!
- Zum Auftragen von Dichtnähten, Strukturen und Flächen!



Detailzeichnung

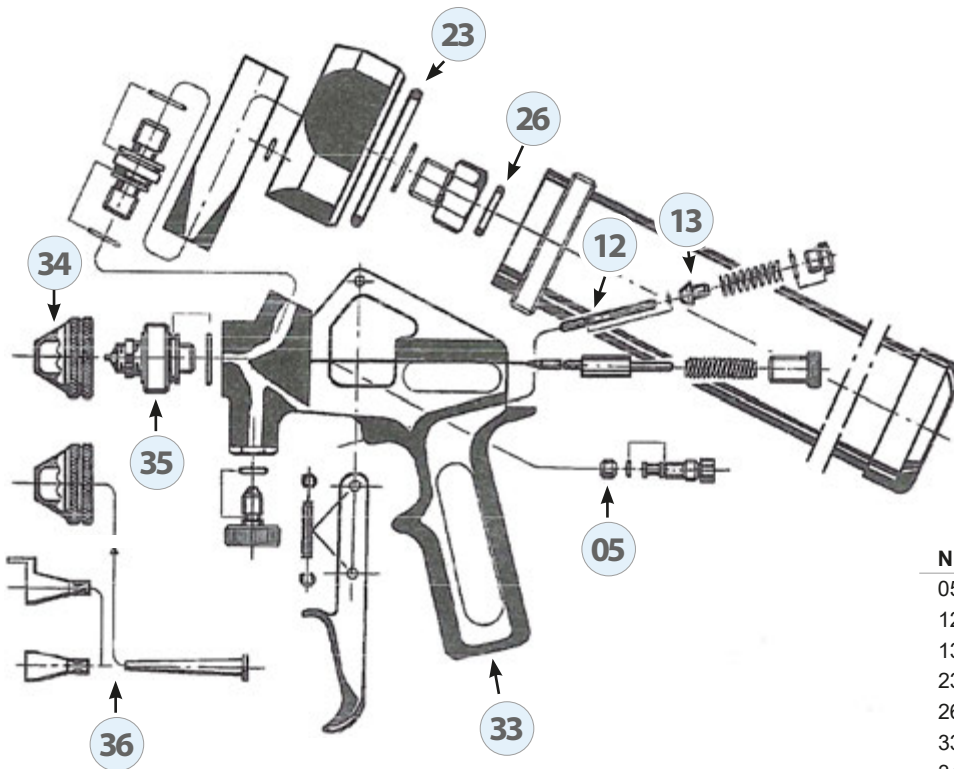

Nr	Art.Nr.	Bezeichnung
05	1493ND	Nadeldichtung Teflon
12	1493VB	Ventilbolzen
13	1493AVT	Ventildichtung
23	1493ORK	O-Ring für Kappe
26	1493AOR	O-Ring für Kart-Aufnahme
33	1493LMR	Luftmengenregler
34	1493ADUE	Düsenkappe 3 mm
35	1493MD	Materialdüse 1,5mm
-	1493ADI	O-Ring Dichtungsset
-	1493A	Easygun Applikator
36	1493NS	Nozzle-set



Pumpflasche 1,30 L Multi Sprayer

ArtNr. 1499

MSPR









Stück Pkg

Der InnoQuip Multi Sprayer ist eine speziell entwickelte, hochwertige Pumpflasche, mit der große Oberflächen sehr einfach behandelt werden können. Dank des einzigartigen Pumpsystems mit dem die Flasche ausgerüstet ist, können chemische Flüssigkeiten mit konstantem Druck zerstäubt werden. Der Multi Sprayer ist eine robuste Pumpflasche, die aus soliden und dauerhaften Materialien hergestellt ist. Das Pumpsystem ist mit einem Überdruckventil und Sicherheitsverschluss versehen.

- Robuste Flasche aus dauerhaften Materialien (Füllinhalt bis 1,3 Liter)!
- Einfache Anwendung!
- Zerstäubt mit konstantem Druck (Leistungsdruck bis 4 Bar)!
- Mit Überdruckventil!
- Spezielle Viton-Dichtungen!



Optimal geeignet für:

	Säurefreier Felgen- und Alureiniger Wheel Clean Pro	Seite 26		Universalreiniger Easy Clean	Seite 31		Silikonfreier Reiniger / Politur CS1 Clean & Shine in One	Seite 49
	Mehrzweck-Entfetter / Reiniger Multisol	Seite 27		Universalspray Multi Spray 1000	Seite 14		Kunststoff-Reiniger Repaplast Cleaner Antistatic	Seite 125
	Gummi- und Kunststoffpflege Rubber Care	Seite 44		Farblose Imprägnierung Hydro Guard	Seite 68		Glättmittel Seal Fluid	Seite 91



Sprühflasche Mercury Super 360 Pro+

ArtNr. 1317-1

MESG

Stück Pkg

Mercury Super 360 Pro+ ist eine sehr hochwertige Sprühflasche, welche eine absolut innovative Dual-Action Sprühmechanik besitzt. Dadurch wird sowohl beim Ziehen als auch beim Loslassen des Sprühhebels gepumpt und die Flüssigkeit kann so besonders kraftschonend verarbeitet werden.

- 360° Spritzsystem!
- Dual-Action-Sprühmechanik!
- Pumpenzerstäuber mit verstellbarer Düse!
- Balkenanzeige!
- Viton-Dichtung!



Druck-Sprühgerät 6 bar

Multi Sprayer

ArtNr. 1500	MDSG6	6 L	Stk Pkg
ArtNr. 1501	MDSG	10 L	Stk Pkg

Das Druck-Sprühgerät ist hervorragend geeignet zum optimalen Auftragen von Innotec Hi-Temp Wax PRO, Wheel Clean Pro und Hydro Guard.

- Einfache Handhabung!
- Zum Aufsprühen auf große Flächen!
- Hervorragende Zerstäubung!
- Rückschlagventil verhindert Auslaufen!
- Einfaches Aufpumpen durch Druckluft-Füllventil (auf 6 bar)!
- Praktischer Umhängegurt!
- Großer 10 Liter oder bequemer 6 Liter Behälter!
- Stahlbehälter mit Polyesterbeschichtung (wenig Eigengewicht)!

Detailzeichnung

Die Detailzeichnung können Sie sich auf der entsprechenden Produkt-Seite unter www.innotec.at downloaden.



Spezial-Wachsdüse

ArtNr. 1503	SPW	4-teiliges Set
-------------	-----	----------------

Die Innotec Spezial-Wachsdüse ist speziell für unseren Multi Sprayer 6 L und 10 L, um die bestmögliche Verarbeitung (Sprühbild) unseres Hi-Temp Wax Pro garantieren zu können.

Die neuartige Verarbeitung, sprich Düsenbohrung und Hartmetalllegierung, reduzieren den Verschleiß und ermöglichen einen konstanten Spritzwinkel. Zusätzlich ist die Düse extrem reinigungsfreundlich - einfach drehen und spülen!



Rührwerk

Easy MIX, SX 60, 1600W

ArtNr. 2220	EAMI	Stk Pkg
-------------	------	---------

Easy MIX ist speziell dafür geeignet, unser im Fass (60 L Gebinde) geliefertes Hi-Temp Wax Pro so durchzumischen, dass dieses die optimale Konsistenz zum Aufsprühen erhält.





Accu Bohrschrauber Metabo PowerMaxx BS Basic

ArtNr. 1982

ABS

Stk Pkg

- Leichter Kompakt-Boherschrauber mit extrem kurzer Bauform für den vielseitigen Einsatz!
- Integriertes Arbeitslicht zum Ausleuchten der Arbeitsstelle!
- Ultra-M-Technologie für höchste Leistung, schonendes Laden, optimale Energieausnutzung und lange Lebensdauer!
- Praktische Kapazitätsanzeige zur Kontrolle des Akku-Ladezustandes!



Polierschwamm

Spot Handpad

ArtNr. 1351

SPHP

3 Stk Pkg



- Sehr hochwertiger PU-Schaum!
- Sorgt für hohen Arbeitskomfort beim Polieren!
- Ergonomisch geformter Griff!
- Wiederverwendbar - mit Wasser auswaschbar!
- Lösungsmittel- und wasserfest!
- Dringt in alle Formen und Wölbungen des Untergrundes ein!



Polierpad (PU-Schaum) mit Klettverschluss

Spot Pad Foam

ArtNr. 1353

SPPF

6 Stk Pkg

- Für fast alle lackierten Flächen geeignet!
- Perfekt ausgewuchtet und schwingungsfrei!
- Die Klebeverbindung der Nylonschicht ist lösungsmittel- und wasserfest!
- Abgerundete Kanten - passen sich an jede Form und Wölbung an!
- Zersetzt sich bei trockenen und warmen Arbeitsbedingungen nicht!



Polierpad (Wolle) mit Klettverschluss

Spot Pad Wool

ArtNr. 1354

SPPW

6 Stk Pkg

- Beseitigt kleinere Schleifkratzer und leichte Schäden!
- Für fast alle lackierten Flächen geeignet!
- Passt sich perfekt an alle Formen und Wölbungen des Untergrundes an!
- Die Klebeverbindung der Nylonschicht ist lösungsmittel- und wasserfest!
- Ideal auch für Akku-, Bohr- und Winkelpoliermaschinen!



Polierpad-Träger mit Metallgewinde

Spot Pad Support & Adapter

ArtNr. 1352

SPSU

Stk Pkg



- Perfektes Format für gezielte Anwendungen!
- Aus hochwertigem Kunststoff mit Metallgewinde!
- Ideal für Akku-, Bohr- und Winkelpoliermaschinen!
- Perfekt ausgewuchtet und schwingungsfrei!
- Mit Klettverschluss!



LED-Arbeitslampe SMD Lithium Ionen Gelb

ArtNr. 1981-00

LEDS

Stück Pkg

Hochwertige, stabile LED-Arbeitslampe mit Magnet, inkl. Ladegerät im besonders handlichen Taschenformat.

- 5 SMD!
- Schwenkbar!
- Mit praktischem Aufhängebügel & Magnethalterung!
- 3,5 Stunden Leuchtdauer! (bei voller Leistung)
- Batterie: Li-Ion 1.500 mAh!
- 170 Lumen!



LED-Inspektionslampe mit Ladegerät

ArtNr. 1981

LEDI

Stück Pkg

Die wiederaufladbare LED-Inspektionslampe ist mit 7 Super LED's und einer Power Linse ausgestattet und produziert bis zu 500 Lux Lichtleistung. Sehr kompakt in der Abmessung ist sie leicht zu verstauen und optimal für schwer zugängliche Stellen.

- Stoßfeste, handliche, leicht verstaubare Ausführung!
- Sensationelle Helligkeit von 500 Lux!
- 60° Lichtverteilung!
- 3,7 V Akku!
- Ca. 3 Stunden Betriebsdauer!



Grundierungs-Applikator - System-Set

ArtNr. 1497

GASS

4-teiliges Set

Grundierungs-Applikator - System-Set

Set-Inhalt

- 1 Stk Farbwanne Kunststoff rot 20 x 29 cm - ArtNr. 2118-29
- 1 Stk Grundierungs-Applikator - Innogrip - ArtNr. 1497-01
- 6 Stk Grundierungs-Applikator - Innopad - ArtNr. 1497-02
- 1 Pkg Handschuhe Nitril MED ungepudert L / 9 - ArtNr. 2112-02



Spender Pumpe

Measure Pump

ArtNr. 1498

SPPU

Stück Pkg

Spezielle Spenderpumpe für Repaplast Cleaner 5 Liter und Multisol 5 Liter.





Scheibendemontage-Werkzeugset **Glass Tool Set**

ArtNr. 1470

SDW

4-teiliges Set

Das Innotec Scheibendemontage-Werkzeugset ist ein Satz Werkzeuge, mit denen sich Fahrzeugscheiben professionell ausbauen lassen.

- Komplett-Set!
- Aus hochwertigen Materialien!
- Ergonomisch geformte Griffe!



Set-Inhalt

- 2 Stk. Draht-Ziehgriff - ArtNr. 1482
- 1 Stk. Stichel für Schneidedraht - ArtNr. 1484
- 1 Stk. Cutting Wire Twisted (Gedrillt) - ArtNr. 1481

Stichel für Schneidedraht

ArtNr. 1484

STI

Stück Pkg

Stichel zum Durchstechen und Durchführen des Schneidedrahtes durch den Kleberand.



Saugheber

Windscreen Lifter

ArtNr. 1483

SGH

Stück Pkg

Scheibenheber mit 2 flexibel befestigten Saugern für eine bestmögliche Haftung.



Kunststoff-Rakel

Blade for Striping

ArtNr. 1502

KURA

Stück Pkg

Spezial-Rakel zur professionellen Folien-Verklebung



Lederreinig.-Bürste

Leather Brush

ArtNr. 1264

LBR

Stück Pkg

Leather Brush ist eine robuste Spezialbürste die eigens dafür geschaffen wurde zusammen mit Innotec Leather Cleaner hartnäckige Flecken auf Natur-, Kunst- und Skai-Leder professionell zu entfernen.

Mit seinem handlichen Griff und den Nylon-Bürsten ist die Leather Brush besonders ergonomisch.



Spezial-Sprühkopf 360° 360° Trigger

ArtNr. 123SPK

EACS

Stück Pkg

360°-Spezial-Sprühkopf für Innotec Easy Clean, Hydro Guard, Wheel Clean Pro, Seal Fluid



CS1 Zerstäuberpumpe

ArtNr. 1336Z

CS1Z

Stück Pkg

Zerstäuberpumpe für Innotec Clean & Shine in One



Spezial-Pinsel Brush 30 mm

ArtNr. 150

PIFS

Stk Pkg

Spezieller Flachpinsel zum Verstreichen von Innotec Dicht- und Klebmassen.



Fugenspachtel-Set

ArtNr. 1489

FSPW

Winkel

3-teiliges Set

ArtNr. 1489-1

FSPR

Radius

3-teiliges Set

Fugenspachtel-Set zum professionellen Abziehen von Innotec Dichtmassen



Zangenset powered by Innotec Österreich

Knipex Zangenset

powered by Innotec Österreich

ArtNr. 1985

KNZS

2-teilig Pkg

Das Knipex Zangenset verbindet die Funktionen von Greifzangen und Schraubenschlüsseln. Schrauben, Muttern und Armaturen können hiermit schnell und schonend angezogen und gelöst werden. Der Zangenschlüssel lässt sich bequem per Knopfdruck verstellen. Als universelles Werkzeug ist das Zangenset in fast allen Bereichen von Montage, Instandhaltung und sonstigen Reparaturarbeiten einsetzbar.

- Zange und Schraubenschlüssel in einem Werkzeug!
- Hervorragend geeignet zum Greifen, Halten, Pressen und Biegen!
- Schnell verstellbar!
- Zangenset beinhaltet 2 verschiedene Zangen-Varianten!
- Extrem hohe Kraftübertragung - Griffüberzug wirkt rutschhemmend!
- Sehr kompakt - optimal für schwer zugängliche Stellen!



WERKZEUGE & ZUBEHÖR

Applicators // Wollwischer



ArtNr. 1480 WOWI 10 Stk Pkg

Ermöglicht tropf- und spritzfreies Auftragen von Primern usw...

Abfüll-Hahn für 10 L Gebinde



ArtNr. 1319-10 AH10 Stück Pkg

Abfüll-Hahn für 25 L Gebinde



ArtNr. 1319-25 AH25 Stück Pkg

Accu-Pistolen Ersatz-Akku 10,8 V



ArtNr. 1494-411 EA11 Stück Pkg

Ersatzdüse für Thread Seal // Thread Seal Spender-Düse



ArtNr. 1585-10 TSPD Stück Pkg

Safe Hand Clean Plus 3 L Dispenser // Spender



ArtNr. 1080-31 SHSP Stück Pkg

Temperatur-Indikator // Liquid Glass Temperatur-Indikator



ArtNr. 1900-02 LGTI 10 Stk Pkg

Tube // Sprühsonde für ACC und HTWS



ArtNr. 1360HS SPRS Stück Pkg

Extralange 100 cm Sprüh-Sonde zur optimalen Einbringung von Airco Clean Control und Hi-Temp Wax Spray

Brush - AS 1500 / Ceramic Grease



ArtNr. 1015P API Stück Pkg

Druckdosen-Aufsatzpinsel für unsere Spezial-Fette AS 1500, Ceramic Grease

Universal Adapter // Ersatz-Adapter für AS15 / CGR / EGA



ArtNr. 1015EA EA Stück Pkg

Ersatz-Adapter für AS 1500, Ceramic Grease, Easy Gasket

Easy Gasket Nozzle

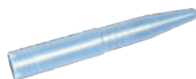

ArtNr. 144ED ED Stück Pkg

Ersatz-Düsen Spitze für Easy Gasket

Quick Bond & Alu Scratch Repair Nozzle // Ersatz-Pipette



ArtNr. 1567P QBEP Stück Pkg

Plastic Nozzle // Kartuschen-Spitzen



ArtNr. 1490KSP KSPN Standard 10 Stk Pkg
ArtNr. 1436D KSPV V-Form 8 x 8 10 Stk Pkg

Door-Seal Nozzle // Türnaht-Düsen für Kartuschen



ArtNr. 1492TND TND 10 Stk Pkg

Spezial-Aufsätze für Kartuschen-Düsen zum Legen professioneller Türnaht-Raupen

Adheseal-Tuben Nozzle // Tuben-Spitze



ArtNr. 1430TS TUSP 10 Stk Pkg

Tuben-Spitze für Adheseal-Tube

Structure Nozzle // Struktur-Düsen für Kartuschen



ArtNr. 1490STR STRD 10 Stk Pkg

Struktur-Düsen für Kartuschen sind speziell entwickelte Düsen, um spezielle werksoriginale Dichtnähte (Wirbelstruktur) nachzuahmen.

Repaplast Finish Nozzle // 2K-Mischdüsen für Repaplast Finish



ArtNr. 1588-2 FMID 10 Stk Pkg

Mischdüsen für Repaplast Finish sind speziell entwickelte Düsen, mit der Repaplast Finish auf professionelle Weise verarbeitet werden kann. Die spezielle Mischdüse garantiert jederzeit das richtige Mischverhältnis.

Mixer Nozzle Gelb // 2K Mischdüsen

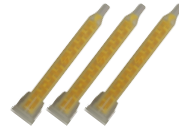

ArtNr. 1598-00 MDG 10 Stk Pkg

Die 2K Mischdüse gewährleistet eine optimale Mischqualität der 2K-Kleber, was zu einer verbesserten Haftung auf dem Untergrund führt. Zusätzlich produziert die Mischdüse aufgrund der kürzeren Düse um 30% weniger Abfall als der Vorgänger.

45° Nozzle // Düsen-Winkel 45°



ArtNr. 1490DWI DWI 10 Stk Pkg

Winkel-Adapter 45° für Standard-Kartuschen-Düsen

Nozzle 600 ml // Beutel-Spitzen



ArtNr. 1494BSP BDST Standard 10 Stk Pkg
ArtNr. 1436-6D BDVF V-Form 8 x 8 10 Stk Pkg

Beutel-Spitze Standard und V-Form

Adapter Nozzle 175 mm // Beutel-Düsen-Adapter



ArtNr. 1494BDA BDAD Stk Pkg

Beutel-Düsen-Adapter

Mesh Sleeves // Siebhülse



ArtNr. 1535-01 USH1 12 Stk Pkg

Siebhülse für die genaue Dosierung von Unifix 300 s in hohlen Materialien.

Sprühkopf für CPR, BC, ALF, MEF, SPO, SPE



ArtNr. 1301K NZ01 Stück Pkg

Sprühkopf für Innotec Construction Primer, Colour Finish, Alu Finish, Metal Finish, Spot Primer und Speed Primer

Nozzle 4



ArtNr. 1310K NZ04 Stück Pkg

Sprühkopf für Alu Finish, Metal Finish, Black Body-Paint, Frame Finish

Nozzle 5



ArtNr. 1749-05 NZ05 Stück Pkg

Sprühkopf für Multiflex Coating Spray, Repaplast Structure Coat

Nozzle 6



ArtNr. 1749-06 NZ06 Stück Pkg

Sprühkopf für Multiflex Coating Spray

Nozzle 11



ArtNr. 1749-11 NZ11 Stück Pkg

Sprühkopf für Fuel System Cleaner, Seal and Bond Remover, Ultra Clean, High-Tef Oil, Total Power Grease, Deblock Oil, EP Cutting Oil



Bei diesen Artikeln handelt es sich um qualitativ hochwertige Zusatz-Produkte zur Abrundung unseres Lieferprogrammes.
Bei diesen Artikeln handelt es sich jedoch nicht um Artikel der Marke Innotec!



DIV. SONDER-ARTIKEL

KLEBEBÄNDER

ABDECKBÄNDER

ARBEITSHANDSCHUHE

FILTERMASKEN

DIVERSE SONDERARTIKEL



Klebe-Abdeckband 120°C

ArtNr. 2100-30	KA30	30 mm	50 m Rolle
ArtNr. 2100-50	KA50	50 mm	50 m Rolle

Das Klebe-Abdeckband ist speziell für Maler und Lackierer und hat eine hervorragende Haftfähigkeit, sowie Temp.-Beständigkeit.



Bau-Abdeckband glatt

ArtNr. 2101-50	AGO5	Orange - 50 mm	33 m Rolle
----------------	------	----------------	------------

Putzband für Maler, Maurer, Gipser, Stukkateure!

- Temperaturbeständigkeit -5°C bis +70°C - Verarbeitungstemperatur mind. +5°C
- Topqualität mit Spezial-Releaser, hervorragende Geschmeidigkeit!
- Zum Abdecken von Fenstern, Türen, Verschalungen, Rollläden, Markierungen und zum Abdecken mit schwerer Baufolie!
- Hohe Klebekraft auf allen Materialien (z.B. Holz, Metall, Glas, Alu, Kunststoff)!
- Hohe UV- & Witterungs-Beständigkeit (bis 4 Wochen rückstandsfrei abziehbar)!
- Bei weichen und porösen Untergründen (z.B. Weichholz, Putz, Anstrichen) und bei weichmacherhaltigen Oberflächen ist Vorsicht erforderlich - Probeverklebung empfohlen!

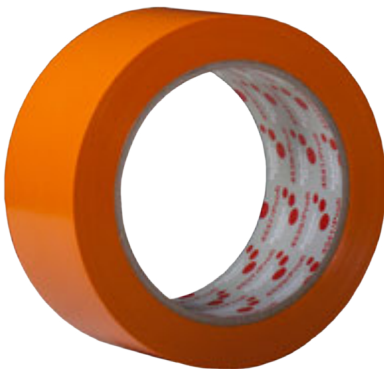

Abdeckband Paper Mask

ArtNr. 2103-18	PM18	18 cm	20 m Rolle
----------------	------	-------	------------

Abdeckband 18 cm x 20 Laufmeter



Abdeckband UV-Sun-Tape HQ

ArtNr. 2105-18	ST18	18 mm	50 m Rolle
ArtNr. 2105-24	ST24	24 mm	50 m Rolle
ArtNr. 2105-48	ST48	48 mm	50 m Rolle

Das UV-Sun-Tape ist UV-beständig und ideal für Maler, Autolackierer und im Industriebereich.

- Für Maler, Autolackierer, Industrie uvm.!
- Ideal bei Airbrush-Zeichnungen!
- Verwendbar auf fast allen Untergründen und Materialien!
- Bis zu 6 Monate ohne Kleberrückstände abziehbar!
- Speziell für Anwendungen bei Farbsystemen auf Wasser- und Acrylbasis!
- Randscharfe Kanten und feine Linien beim Malen und Lackieren!
- Wasserfest und hohe Lösungsmittelbeständigkeit!
- Bis 4 Wochen UV-beständig!



Gefahren-Klebeband Warning Tape

ArtNr. 2105-50	WT50	50 mm	33 m Rolle
----------------	------	-------	------------

Dieses Klebeband wurde speziell für die anspruchsvolle und schnelle Kennzeichnung von Gefahren bzw. Warnzonen entwickelt.

- Hohe Klebekraft!
- Flexibel und widerstandsfähig!
- Witterungsbeständig!



Gewebeband X-WAY

ArtNr. 2104-68	XWB48	Schwarz - 48 mm breit	50 m Rolle
ArtNr. 2104-69	XWS48	Silber - 48 mm breit	50 m Rolle

Die X-WAY Gewebebänder sind besonders langlebige, äusserst starke Klebebänder mit hoher Klebekraft, die sich dennoch zur Verarbeitung mühelos abreißen lassen.

Das Gewebeband ist sehr beständig gegen Feuchtigkeit, Wärme und Kälte.

- Stark klebend!
- Wasserfest!
- Hohe Temperaturbeständigkeit! (-10°C - + 60°C)
- Äusserst langlebige Gewebeklebebänder!
- Müheloses abreißen

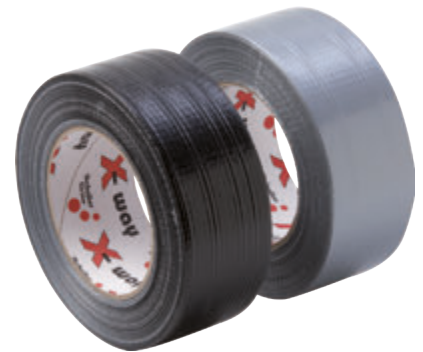

Handschuhe Frosty

ArtNr. 2108-10	HZXL	XL / 10	1 Paar Pkg
ArtNr. 2108-11	HZXX	XXL / 11	1 Paar Pkg

Unser Ziegenleder Handschuh Frosty ist sehr strapazierfähig, gefüttert und besitzt einen Klettverschluss.

- Feinstes Ziegenleder!
- Gefüttert!
- Sehr strapazierfähig!
- Mit Klettverschluss!
- Für minimale Risiken geeignet (Kategorie 1)!



Handschuhe Aqua Grip

ArtNr. 2109-08	AG08	M / 8"	1 Paar Pkg
ArtNr. 2109-09	AG09	L / 9"	1 Paar Pkg
ArtNr. 2109-10	AG10	XL / 10"	1 Paar Pkg
ArtNr. 2109-11	AG11	XXL / 11"	1 Paar Pkg

Nahtloser Nylonhandschuh mit Nitril-Beschichtung, öl- und wasserabweisend, für perfekte Nassgriffeigenschaften

- Nahtlose Verarbeitung!
- Öl- und Wasserabweisend!
- Perfekte Nassgriffeigenschaften!
- Für mechanische Risiken geeignet (Kategorie 2)!



Handschuhe Nitril MED ungepudert

ArtNr. 2112-01	MEDM	M / 8"	100 Stk Pkg
ArtNr. 2112-02	MEDL	L / 9	100 Stk Pkg
ArtNr. 2112-03	MEDX	XL / 10	100 Stk Pkg



Nitril-Handschuhe ungepudert und nicht-steril!

- Enthalten kein Latexprotein!
- Qualitätsstandards nach ISO 9002, EN 46002!
- Maximale Flexibilität und Dehnbarkeit!
- Hautfreundliche Materialien!
- Griffsicher für Nass und Trocken!
- Links-rechts tragbar, mikro-rauh texturiert!
- Für minimale Risiken geeignet (Kategorie 1)



Handschuhe Nylon

ArtNr. 2113-02	HNG2	Grau - L / 9	1 Paar Pkg
ArtNr. 2113-03	HNG3	Grau - XL / 10	1 Paar Pkg
ArtNr. 2113-04	HNG4	Grau - XXL / 11	1 Paar Pkg
ArtNr. 2114-01	HNW1	Weiß - M / 8	1 Paar Pkg
ArtNr. 2114-02	HNW2	Weiß - L / 9	1 Paar Pkg
ArtNr. 2114-03	HNW3	Weiß - XL / 10	1 Paar Pkg
ArtNr. 2114-04	HNW4	Weiß - XXL / 11	1 Paar Pkg



Handschuhe Nylon, PU-beschichtet, Für mechanische Risiken geeignet (Kategorie 2)



Feinstaubmaske - FFP1

ArtNr. 2115-01	FFP1	Stk Pkg
----------------	------	---------

Filtrierende Halbmasken der Kategorie FFP1 schützen gegen feste und flüssige Partikel von allen Feinstäuben bis zum 4-fachen des jeweils gültigen MAK- bzw. TRK-Wertes.

- Schutz vor Kalziumcarbonat, Porzellan, Zement, Zellulose, Schwefel, Baumwolle, Mehl, Kohlenstoff, Eisenmetalle, Gemüseöle und Weichholz...



Feinstaubmaske - FFP2 (mit Ventil)

ArtNr. 2115-02	FFP2	Stk Pkg
----------------	------	---------

Filtrierende Halbmasken der Kategorie FFP2 schützen gegen feste und flüssige Partikel sowie gegen Rauch von allen Feinstäuben bis zum 12-fachen des jeweils gültigen MAK- bzw. TRK-Wertes.

- Schutz vor: wie Feinstaubmaske FFP1 und Hartholz, Glasfaser, Plastik, Mineralöle, Quarz, Kupfer, Aluminium, Bakterien, Pilze und TBC-Tubercel, SARS...



Feinstaubmaske - FFP3 (mit Ventil)

ArtNr. 2115-03	FFP3	Stk Pkg
----------------	------	---------

Filtrierende Halbmasken der Kategorie FFP3 schützen gegen feste und flüssige Partikel sowie gegen Rauch von allen Feinstäuben bis zum 50-fachen des jeweils gültigen MAK- bzw. TRK-Wertes.

- Schutz vor: wie Feinstaubmaske FFP1 und Feinstaubmaske FFP2 und Asbest, Chrom, Mangan, Nickel, Platin, Strychnin, Metall-Staub und -Rauch, Viren und Enzymen...



Staubbindetuch Eversoft

ArtNr. 2116-00 STBT 46 x 92 cm Stk Pkg

Ideal um zB. vor jeder Lackierung Staub, Schmutz und Schleifrückstände von Oberflächen zu entfernen.



Schleifvlies P 600 grau

ArtNr. 2116-60 SVL6 15 x 23 cm Stk Pkg

Das Schleifvlies ist aus speziellem, synthetischem Faservlies hergestellt und eignet sich sehr gut für Feinschleife auf Holz, Metall und Lacke. Durch das mattenartige Vlies sind Schleifkratzer auszuschließen.



Schleifpapier Klettdisc Loch

ArtNr. 2210-01	KD01	150 mm / K 120	100 Stk Pkg
ArtNr. 2210-02	KD02	150 mm / K 220	100 Stk Pkg
ArtNr. 2210-03	KD03	150 mm / K 320	100 Stk Pkg
ArtNr. 2210-04	KD04	150 mm / K 400	100 Stk Pkg
ArtNr. 2210-05	KD05	150 mm / K 500	100 Stk Pkg
ArtNr. 2210-06	KD06	150 mm / K 600	100 Stk Pkg
ArtNr. 2210-08	KD08	150 mm / K 800	100 Stk Pkg
ArtNr. 2210-10	KD10	150 mm / K 1000	100 Stk Pkg
ArtNr. 2210-20	KD20	150 mm / K 2000	100 Stk Pkg



Kunststoff-Spachtel



ArtNr. 2119-12 KSP 8 x 12 cm Stück Pkg
Universalspachtel

Abbeiz-Pinsel Nylon



ArtNr. 2118-50 AP50 50 mm Stk Pkg
Universalpinsel

Farbwanne Kunststoff rot



ArtNr. 2118-29 FW29 20 x 29 cm Stk Pkg

Glasschaber Ersatzklingen



ArtNr. 2117-10 GSKL 10 Stk Pkg
Glasschaber Ersatzklingen, 10 Stk Packung

Glasschaber komplett



ArtNr. 2117-00 GSCH Stk Pkg
Der Glasschaber entfernt Silikonrückstände auf Fliesen und Glas.

STICHWORTVERZEICHNIS

A

Abbeiz-Pinsel Nylon	167
Abfüll-Hahn für 10 L Gebinde	160
Abfüll-Hahn für 25 L Gebinde	160
Accu Bohrschrauber Metabo PowerMaxx BS Basic	156
Accu-Pistolen Ersatz-Akku 10,8 V	160
Accu Silicon-Pistole 10,8 V (Akku-Pistole)	152
Adheseal (Streichbare Klebedichtmasse)	89
Adheseal-Tuben Nozzle (Tuben-Spitze)	161
Adhesion Activator (Stone Chip Repair Reiniger)	129
Aero-Bond Set (Transparentes Glasklebesystem)	75
Air Clean (Lüftungssystem-Reiniger (Spray))	22
Airco Clean Control (Klimaanlagen-Reiniger (Schaum, inkl. Sonde))	22
Air Sealant Applicator (Druckluftpistole)	151
Alu Finish (Alulack (helleres Silber))	54, 141
Alu Powder (Alu Scratch Repair Alupulver)	141
Alu Scratch Repair Activator (Aktivator)	141
Alu Scratch Repair (Alu-Oberflächen-Reparatur)	140
Alu Scratch Repair (Sekundenkleber)	141
Alu Scratch Repair System	140
Antidröhn-Package 1	60
Anti Seize (Kupferspray)	10
Antislip Coating (Antirutsch-Beschichtung (inkl. Kunststoff-Spachtel))	66
Anti-Vibration Plates (50 x 22,5 cm) (Antidröhnmatte)	60
Anti-Vibration System (Antidröhnmatte)	60
Application Activator (Haftflüssigkeit)	69
Applicators (Wollwischer)	160
Aquatec 500 (Trockentuch)	33
AS 1500 (Lithium-Fett)	10
Atomizer (Velour Repair Faser-Zerstäuber)	134

B

Back Fill Foam (Stopfschnur / Rundschnur)	91
Base Glue (Velour Repair Kleber)	133
Battery cable with Cigarette light (Kabel für Zigarettenanzünder)	138
Bau-Abdeckband glatt	164
Black Body-Paint (Schwarz-Matt Lack)	56
Black Bull Tape (Selbstvulkanisierendes Band)	101
Blade for Striping (Kunststoff-Rakel)	158
Blade for Windscreen Knife (Windscreen Knife - Ersatzmesser)	109
Body Finish (1K-Acrylat-Grundierlack)	57
Body Shop Polish (Silikonfreie Schleifpolitur (Grün))	49, 146
Brush 30 mm (Spezial-Pinsel)	123, 135, 159
Brush - AS 1500 / Ceramic Grease	160

C

Calcium Clean (Kalk- und Flugrostentferner)	30
Case Liquid Glass System (Liquid Glass System - Koffer leer)	147
Case Plastic Repair System (2K System-Koffer leer)	123
Cavity Tube Set (Hohlraumsonden für Druckbecherpistole)	150

Ceramic Grease (Keramikfett / Montagepaste)	11
Ceramic Grease Spray (Montage- / Keramikspray)	11
Clean & Shine Towel (Wabenstrukturtuch)	35, 146
Clear Coat (Kristallklarer Klarlack)	57, 142
Clear Mount Tape (Transparentes Doppelklebeband)	80
Clear Transfer Adhesive (Transparentes Doppelklebeband)	81
Colour Guide (Stone Chip Repair Farbkarte)	130
Colour (Stone Chip Repair Farbe)	130
Compress Tape (Spezialschaumband)	87
Construction Primer (Rostschutzgrundierung)	58
Contact Clean (Kontaktreiniger)	28
CS1 Clean & Shine in One (Silikonfreier Reiniger / Politur)	49
CS1 Zerstäuberpumpe	159
Cups (Stone Chip Repair Lacktöpfchen leer)	130, 142
Cutting Wire (Schneidedraht)	108

D

dB Killer (Dämmmatte)	61
Deblock Ice (Extrem-Rostlöser)	16
Deblock Oil (Extrem-Rostlöser)	15
Diesel Plus (Dieselzusatz)	25
Door Finish Special (Selbstklebende Türdichtungsfolie)	61
Door-Seal Nozzle (Türnaht-Düsen für Kartuschen)	160
DPF Doctor (Dieselpartikelfilter-Reiniger)	24
Draht-Ziehgriff	109
Dry Lube (Trockenschmiermittel)	13
Duo Component Applicator (2K Pistole)	122, 152
Dust-Keepers (Staubtuch)	34

E

Easy Clean (Flüssiger Universalreiniger)	31
Easy Fit Connectors (Schrumpflötverbinder)	102
Easy Fit Sleeves (50 cm lang) (Schrumpfschlauch mit Klebekern)	103
Easy Fit Sleeves Transparent (Transparente Schrumpfschläuche)	102
Easy Gasket (Motordichtmasse)	86
Easy Gasket Nozzle	160
Easy Grip Gun (Kartuschenpistole)	151
Easy MIX, SX 60, 1600W (Rührwerk)	155
Easy Polish (Lackreiniger / Versiegelung (Gelb))	48
Easy Seal XS (Universelle Polymer-Dichtmasse)	90
Easy Wraps (Selbsthaftende Kabelbinder)	101
Electro Seal (Flüssigdichtung)	95
EP Cutting Oil (Bohr- und Schneideöl)	15
Ersatzdüse für Thread Seal (Thread Seal Spender-Düse)	160
Ersatz-Saugfuß für UV-Lampe + Gelenkspiegel (Windshield Repair)	139

F

Farbwanne Kunststoff rot	167
Fast-Fix (Kabelschuttschlauch)	103
Fast-Glue (Sekundenkleber)	73
Feinstaubmaske - FFP1	166

Feinstaubmaske - FFP2 (mit Ventil).....	166
Feinstaubmaske - FFP3 (mit Ventil).....	166
Fibre (Velour Repair Textil-Fasern)	134
Filling Foam (Velour Repair Reparatur-Schaumstoff)	133
Finish Resin (Windshield Repair Finish-Harz).....	137
Fixation Tape (Doppelseitiges Klebeband)	82
Fixer Alternativ (Windshield Repair Werkzeughalter).....	139
Foam Glass Clean Plus (Lebensmitteltauglicher Glasreiniger)	31
Foil 35 mm x 40 m (Windshield Repair Härtingsfolie)	137
Foil Pack Gun für 600 ml (Beutelpistole).....	152
Foundation Weiß (Velour Repair Textil-Vlies)	134
Frame Finish (Graphitschwarzer Lack)	56
Fuel Plus (Benzinzusatz)	25
Fuel System Cleaner (Kraftstoffsystem-Reiniger).....	23
Fugenspachtel-Set.....	159

G

Galva Finish (Metalleffektlack)	55
Gewebeband X-WAY	165
Glass/Body Primer (Haftprimer).....	108
Glasschaber Ersatzklingen	167
Glasschaber komplett	167
Glass Clean Pro (Flüssiger Glasreiniger)	32
Glass Tool Set (Scheibendemontage-Werkzeugset).....	108, 158
Graffiti Remover (1) (Graffiti Entferner)	29
Graffiti Sup Clean (2) (Graffiti Entferner - Neutralisierer)	29
Grundierungs-Applikator - System-Set.....	157

H

Hand Protector New Formula (Handschutz)	40
Handschuhe Aqua Grip	165
Handschuhe Frosty	165
Handschuhe Nitril MED ungepudert.....	166
Handschuhe Nylon	166
Handy Leather Wipes (Lederreinigungs-Tücher).....	41
High-Tef Oil (Teflonöl)	12
Hi-Temp Wax PRO (Unterboden- & Hohlraumschutz).....	62
Hi-Temp Wax Spray (Unterboden- & Hohlraumschutz)	62
Hydro Guard (Farblose Imprägnierung).....	68

I

Imprisol Project (Imprägnierung & Primer (schwarz)).....	96
Injection Clean (Einspritzsystem-Reiniger).....	25
Inno-Cleaners (Mikrofasertuch)	34, 131
Innogrease MP 260 (Mehrzweck-Kartuschenfett (dunkelbraun)).....	19
Innogrease TF 250 (Teflon-Kartuschenfett (sandbeige)).....	19
Inno-Lock (Schraubensicherung).....	79
Innoplast Cleaner (Kunststoffreiniger / Flugrostentferner)	33
Innoplast Protector (Kunststoffpflege / Oberflächenschutz).....	42
Inno-X (Edelstahlreiniger).....	42
Iso Prim (Isoliergrundierung)	97

K

Klebe-Abdeckband 120°C.....	164
Klettdisc Loch (Schleifpapier).....	147, 167
Knipex Zangenset (Zangenset powered by Innotec Österreich)	159
Kunststoff-Spachtel	167

L

Leak Tracer (Lecksucher).....	69
Leather Brush (Lederreinig.-Bürste).....	41, 158
Leather Care Set (Lederpflege-Set)	41
Leather Cleaner (Lederreiniger).....	41
Leather Protector (Lederpflege).....	41
LED-Arbeitslampe SMD Lithium Ionen Gelb.....	157
LED-Inspektionslampe mit Ladegerät.....	157
Lighten-up Marker (Velour Repair Aufhellstift)	133
Linen Tape (Leinenband).....	100
Liquid Glass (Flüssige Scheinwerfer-Beschichtung).....	145
Liquid Glass System	144
Liquid Glass System (Scheinwerfer-Beschichtung).....	144
Lube Shuttle Gun (Fettkartuschenpistole)	152

M

Manual (Stone Chip Repair Gebrauchsanleitung)	131
Manual (Windshield Repair Gebrauchsanleitung).....	139
Marathon Spezial (Kartuschenpistole)	151
Markers (Velour Repair Textil-Farbstifte)	133
Masking Paper Dispenser (Abdeckpapier)	126
Masking Plate (Alu Scratch Repair Schablone)	142
Masking Tape (Alu Scratch Repair Abdeckband)	143
Measure Pump (Spender Pumpe).....	157
Mercury Super 360 Pro+ (Sprühflasche)	154
Mesh Sleeves (Siebhülse)	161
Metal Finish (Metallgrauer Lack (dunkleres Silber))	54, 142
Metal Weld (2K Metallkleber)	78
Micro Torch (Windshield Repair Mini-Lampe).....	138
Mirror (Windshield Repair Gelenkspiegel mit Saugfuß)	138
Mixer Nozzle Gelb (2K Mischdüsen)	122, 161
Moulding Tape (Doppelseitiges Klebeband)	81
Multi Clean (Universal Schaumreiniger).....	32
Multiflex Coating HS Plus (Steinschlagschutz)	64
Multiflex Coating Spray (Steinschlagschutz)	64
Multi Gasket 300 (Motordichtmasse).....	86
Multisol (Mehrzweck-Entfetter / Reiniger)	27
Multi Spray 1000 (Universalspray).....	14
Multi Sprayer (Druck-Sprühgerät 6 bar)	155
Multi Sprayer (Pumpflasche 1,30 L)	154
Multi Wipes Box (Universaltuch).....	35, 41, 131

N

Nanosponge (Reinigungsschwamm)	34
Non Crack Filler Plus (Acryl-Dichtmasse)	95

STICHWORTVERZEICHNIS

Nozzle 4	161
Nozzle 5	161
Nozzle 6	161
Nozzle 11	161
Nozzle 600 ml (Beutel-Spitzen)	161
Nutriflon Grease (Lebensmitteltaugliche Fettkartusche)	18
Nutriflon Grease Spray (Lebensmitteltauglicher Fettspray)	18
Nutriflon Lubricant Oil (Lebensmitteltaugliches Schmieröl)	18
Nutriflon Oil (Lebensmitteltaugliches Schmieröl)	18

P

Paint Brush Nr. 1 (Stone Chip Repair Spezialpinsel)	131
Paint Brush Nr. 2 (Stone Chip Repair Spezialpinsel)	131
Paint Cup Holder (Stone Chip Repair Becherhalter)	130
Paint Shield (Stone Chip Repair Politur)	129
Paint Stripper Spray (Abbeizspray)	30
Paper Mask (Abdeckband)	164
PE100 (Silikonspray)	43
Penknife (Velour Repair Spezialmesser)	135
Plastic Card (Stone Chip Repair Kunststoffspachtel)	131
Plastic Nozzle (Kartuschen-Spitzen)	160
Polish Block (Light) (Stone Chip Repair Polierstoppel)	131
Polish Brush (Windshield Repair Polierscheibe mit Spanndorn)	138
Powerbond XS 330 (Power-Montagekleber)	94
Power Clean (Bremsenreiniger)	28
Power Scrubs Box ((Hand-) Reinigungstücher)	40
Precision Drill Bits (Windshield Repair Glasbohrer)	138
Precision Drill Machine (Windshield Repair 12V Bohrmaschine)	138
Press Tape (Selbstklebende Dichtschnur)	87
Pressure Gun Basic (Spritzpistole)	150
Pressure Pot Gun (Druckbecher-Pistole)	150
Pressure Pot Gun inkl. Cavity Tube Set (DBP inkl. Hohlraum-Sonden)	150
Pro 2000 Gun (Kartuschenpistole)	151
Protection Film Structure Thin (0,19 mm) (Steinschlagschutz-Folie)	65
Protection Film Transparent Thick (0,3 mm) (Steinschlagschutz-Folie)	65
Protection Film Transparent Thin (0,053 mm) (Steinschlagschutz-Folie)	65

Q

Quick Bond Activator (Sekundenkleber-Beschleuniger)	74, 125
Quick Bond & Alu Scratch Repair Nozzle (Ersatz-Pipette)	160
Quick Bond (Sekundenkleber)	74, 125
Quick Shine Polish (Hartversiegelung (Blau))	48

R

Razor-Blade Holder (Windshield Repair Schaberklängen-Halter)	139
Razor-Blades Box (Windshield Repair Schaberklängen)	139
Remover (Velour Repair Reiniger)	133
Repair Finish (Stone Chip Repair Lacküberschussentferner)	129
Repair Polish (Windshield Repair Scheiben-Polish)	137
Repaplast (2K Kunststoffkleber)	121
Repaplast (2K Kunststoff-Reparatur)	120

Repaplast Cleaner Antistatic (Kunststoff-Reiniger)	121, 125, 143, 145
Repaplast Colour Finish Better Care (Kunststofflack)	127
Repaplast Finish (2K Kunststoffkitt)	123
Repaplast Finish Nozzle (2K-Mischdüsen für Repaplast Finish)	161
Repaplast Foundation Tape (Selbstklebendes Gewebe-Gitterband)	122
Repaplast Grau Set - Groß	120
Repaplast Grau Set - Klein	120
Repaplast Primer New Formula (Kunststoff-Haftvermittler)	122, 126
Repaplast Schwarz Set - Groß	120
Repaplast Schwarz Set - Klein	120
Repaplast Scratch Repair System	124
Repaplast Scratch Repair System - groß	124
Repaplast Scratch Repair System - klein	124
Repaplast Structure Coat (Strukturspray)	126
Resin (Windshield Repair Reparatur-Harz inkl. Injektor)	137
Rubber Care (Gummi- und Kunststoffpflege)	44

S

Safe Hand Clean Plus 3 L Dispenser (Spender)	160
Safe Hand Clean Plus (Handreiniger)	35
Safe Seal IQ (Primerloser Scheibenkleber)	106
Safe Seal (Primerloser Scheibenkleber)	106
Schleifvlies P 600 grau	167
Scissors (Velour Repair Spezial-Schere)	135
Scratch Pen (Windshield Repair Hartmetall-Stift)	138
Scratch Repair (Kunststoff-Oberflächen-Reparatur)	124
Seal and Bond Remover Foam (Klebstoff- & Dichtmassenentferner)	27
Seal and Bond Remover (Klebstoff- & Dichtmassenentferner)	27
Sealer Applicator (Druckluftpistole)	153
Seal Fluid (Glättmittel)	91
Seal Guard (Transparenter Primer)	96
Sealline (Schaumklebeband)	87
Self-Sealing Tape (19 mm) (Selbstvulkanisierendes Band)	100
Service Set 1 - Reinigung (Produkt-Set)	36
Service Set 2 - Wartung (Produkt-Set)	17
Service Set 3 - Polieren (Produkt-Set)	51
Service Set 4 - Reinigung & Pflege (Produkt-Set)	37
Service Set 5 - Wartung & Pflege (Produkt-Set)	45
SP200 (Silikon-Sprühfett)	12
Spare Blades (Velour Repair Reserve-Klingen)	135
Spatula (Stone Chip Repair Rührstab)	131, 135, 143
Speed Primer (Grundierungs- und Füllerspray)	58, 127
Spezial-Wachsdüse	155
Spot Handpad (Polierschwamm)	156
Spot Pad Foam (Polierpad (PU-Schaum) mit Klettverschluss)	156
Spot Pad Support & Adapter (Polierpad-Träger mit Metallgewinde)	156
Spot Pad Wool (Polierpad (Wolle) mit Klettverschluss)	156
Spot Primer (Isolationsgrundierung)	59, 143
Spray Adhesive (Transparenter Sprühkleber)	72

Spray-Seal HS-m (Spritzbare Dichtmasse (dickeres Material)).....	88
Spray-Seal LS-m (Spritzbare Dichtmasse (dünneres Material)).....	88
Spray Shine Polish (Sprühpolitur).....	50
Sprühkopf für CPR, BC, ALF, MEF, SPO, SPE.....	161
Standard Stand (Scheibenständer).....	109
Staubbindetuch Eversoft.....	167
Stichel für Schneidedraht.....	158
Stone Chip Repair (Lack-Oberflächen-Reparatur).....	128
Stone Chip Repair System inkl. Multi Wipes.....	128
Structure Nozzle (Struktur-Düsen für Kartuschen).....	161
Stucco Spray (Strukturspray).....	97

T

Temperatur-Indikator (Liquid Glass Temperatur-Indikator).....	160
Thinning Agent (Stone Chip Repair Pinselreiniger).....	129
Thread Seal (Gelförmige Gewindedichtung).....	79
Topfix (2K-PU-Klebstoff).....	76
Topfix Grau Set - groß.....	76
Topfix Grau Set - klein.....	76
Topfix Schwarz Set - groß.....	76
Topfix Schwarz Set - klein.....	76
Top Glass Fenster & Türen (Diffusionsoffene Aussenabdichtung).....	117
Top Glass (Überstreichbare Verglasungsdichtmasse).....	92
Top Glue (Velour Repair Sprühkleber).....	133
Top Grip Tape (Klettverschluss (Filz- & Hakenband)).....	82
Topweld (Schweißschutzspray).....	69
Total Power Grease (Transparentes Sprühfett).....	14
Transformer 220V-12V (Windshield Repair Transformator).....	138
Trim Seal (13,2 x 5,3 mm) (Selbstklebendes Gummiprofil).....	108
Tube (Sprühsonde für ACC und HTWS).....	160
Turbo Clean Set (Turboreinigung).....	23
Tweezers (Velour Repair Pinzette).....	134
Tyre Lube (Montagespray).....	16

U

Ultra Clean (Entfetterspray).....	28
Ultrafill (Universelle Spachtelmasse).....	96
Unifix 300 s (2K-Flüssigdübel).....	77
Unifix 300 s Anthrazit Set - groß.....	77
Unifix 300 s Anthrazit Set - klein.....	77
Unifix 300 s Weiß Set - groß.....	77
Unifix 300 s Weiß Set - klein.....	77
Uniseal 700 (Extrem elastische Dichtmasse).....	93
Uniseal Fenster & Türen (Diffusionsdichte Innenabdichtung).....	117
Uniseal (Universelle Dichtmasse).....	93
Universal Adapter (Ersatz-Adapter für AS15 / CGR / EGA).....	160
UV-Lamp Tube (Windshield Repair Ersatzröhre für UV-Lampe).....	139
UV-Lamp (Windshield Repair UV-Lampe mit Timer).....	139
UV-Sun-Tape HQ (Abdeckband).....	146, 164

V

Vacuum Grease (Windshield Repair Pflegegel).....	137
Valve Clean (Ventilreiniger).....	25
Velour Repair System.....	132
Velour Repair (Velour- und Teppich-Reparatur).....	132
Versabond (Abtupfbare Dichtmasse).....	94
Versa Tape (Selbstklebendes Butyldichtband).....	87

W

Warning Tape (Gefahren-Klebeband).....	165
Waterproof Tape Premium (Gewebeband (Schwarz)).....	83
Wheel Clean Pro (Säurefreier Felgen- und Alureiniger).....	26
White Foam Tape (Doppelseitiges PE-Schaumklebeband).....	80
White Grease (Weisses Sprühfett).....	13
Windscreen Knife (Zieh-Schneidmesser).....	109
Windscreen Lifter (Saugheber).....	109, 158
Windshield Repair System ECO 1.....	136
Windshield Repair System PRO 1.....	136
Windshield Repair (Windschutzscheiben-Reparatur).....	136

Z

Zinc Coat (Zink- und Schweißspray).....	59
---	----

Zahlen

2C-Metal (2K Knetmasse).....	72
45° Nozzle (Düsen-Winkel 45°).....	161
360° Trigger (Spezial-Sprühkopf 360°).....	159



Firmengruppe Innotec Österreich
Lofererstraße 83
6322 Kirchbichl

T: +43 5332 70800
F: DW 809
E: info@innotec.at
W: www.innotec.at

**Wir
begeistern
Kunden!®**